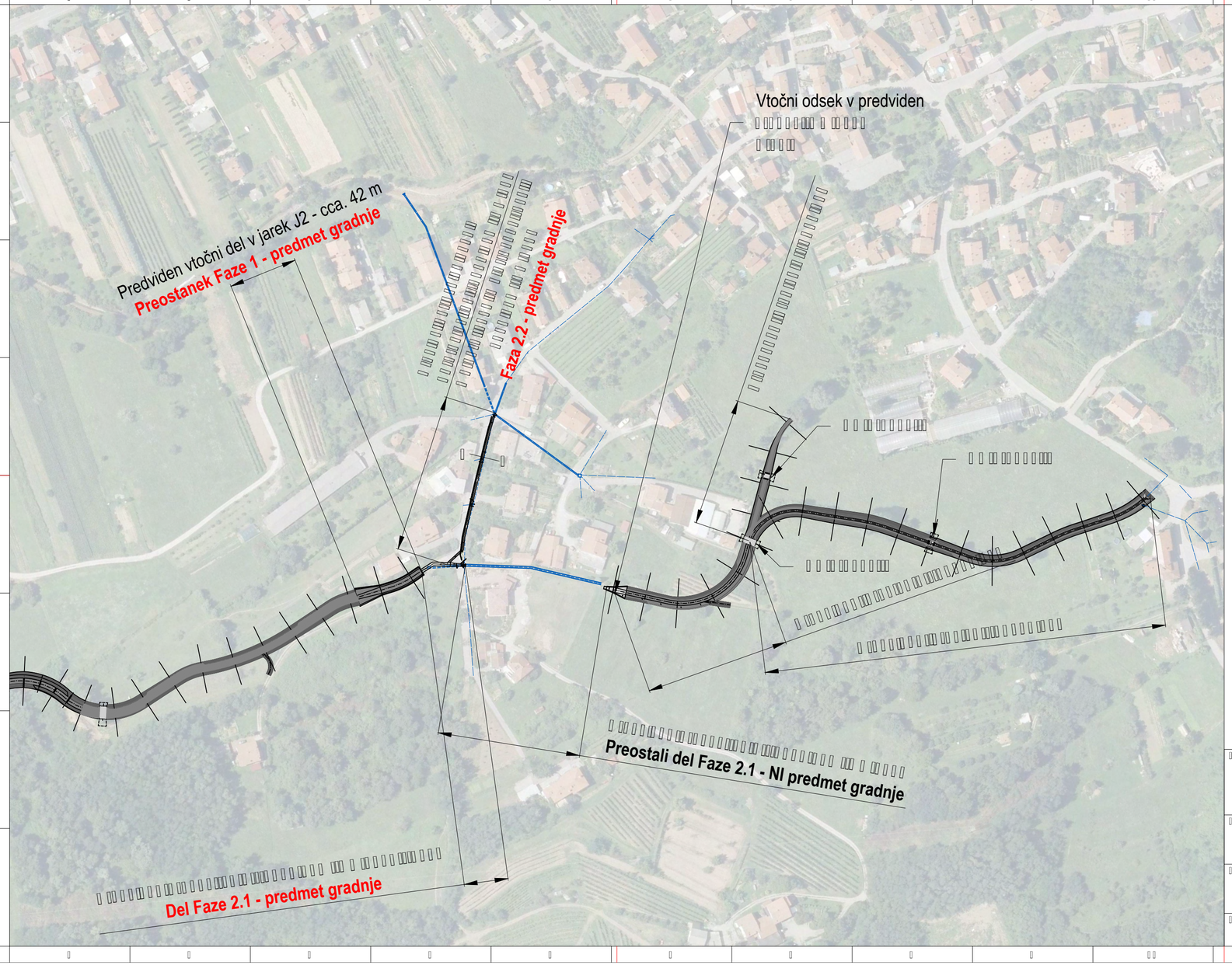

Obstoječe stanje

iztočni odsek jarka "J2"

Opombe:

Z izjemo jarka J2, ki je kot vodotok 2. reda v pristojnosti upravljanja ARSO, so vsi preostali posegi na območju sistema notranje odvodnje, ki je v pristojnosti upravljanja Občine Šempeter-Vrtojba, oziroma njenih gospodarskih javnih služb.

Pozor! Zakoličba po geodetaskem posnetku 62 - NL/2014 (julij 2014) v GK koordinatnem sistemu! Višinske kote v pričujočem projektu zo za 8cm nižje od višinskih kot po projektu *"Gradnja javne meteorne kanalizacije na območju objektov Cesta na Čuklje 33, 33a, 74 in 76" (PZI št. 43-10/20-K, Hidrolab d.o.o., marec 2021).* Višinska kota vtoka kanala M1.2.1 (GRP DN 400) v prepust J1/2 (GRP DN 1600) je v pričujočem projektu že prilagojena.

Občina Šempeter Vrtojba 5290 Šempeter pri Gorici		Protipoplavni ukrepi na območju Čukelj in Zapuč
dr. Matej Uršič univ. dipl. inž. vod. in kom. inž.	5290 Šempeter pri Gorici ID za DDV št: SI89534409	Vrsta načrta: Načrti gradbenih konstrukcij in drugi gradbeni načrti Načrt meteorne kanalizacije in odvodnih jarkov
dr. Matej Uršič univ. dipl. inž. vod. in kom. inž.		Vsebina načrta:
	št. načrta:	izvleček - mar. 2021