

Izvedbene sheme adventure mini golf terena Radenci, Slovenija

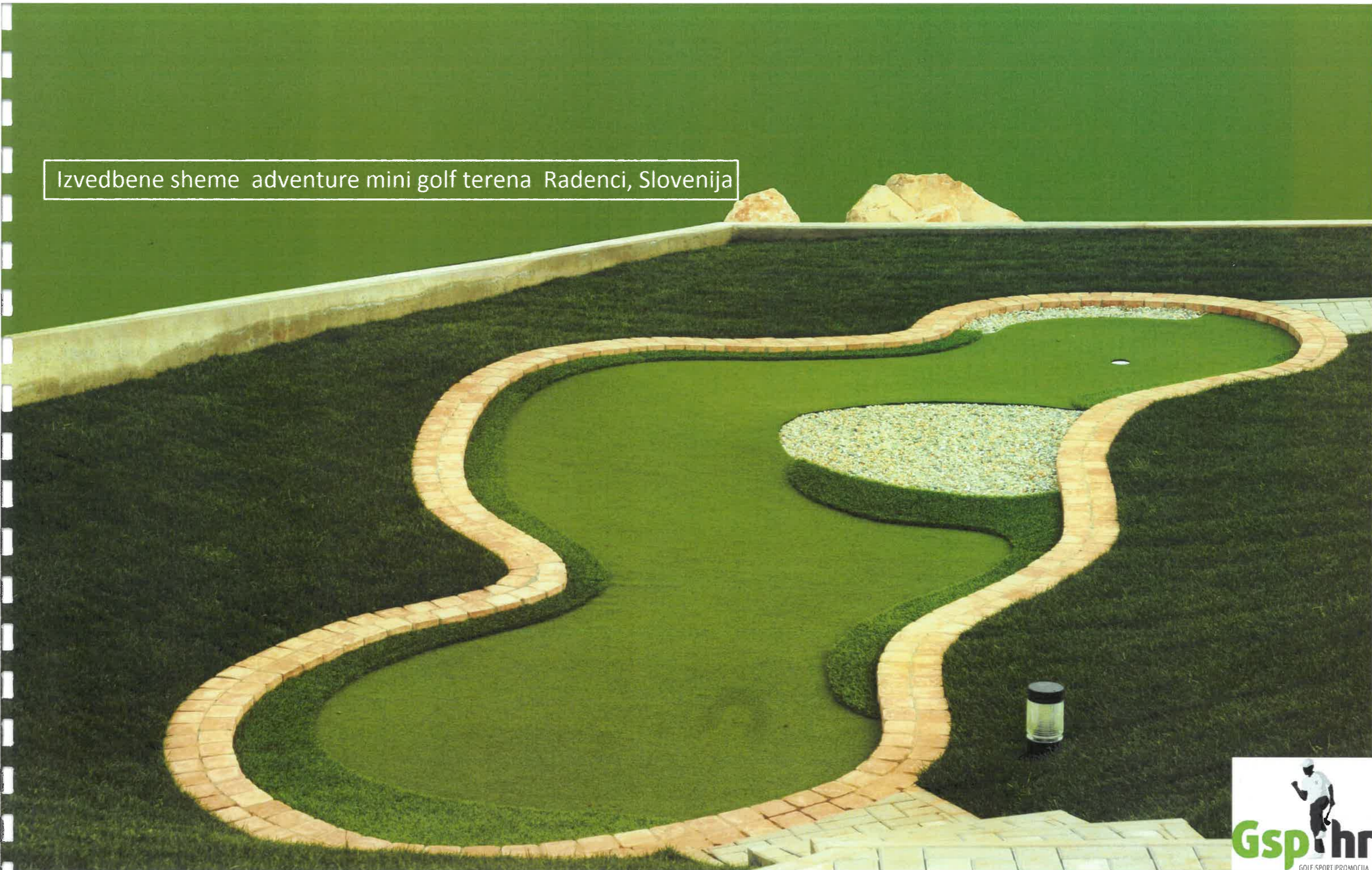

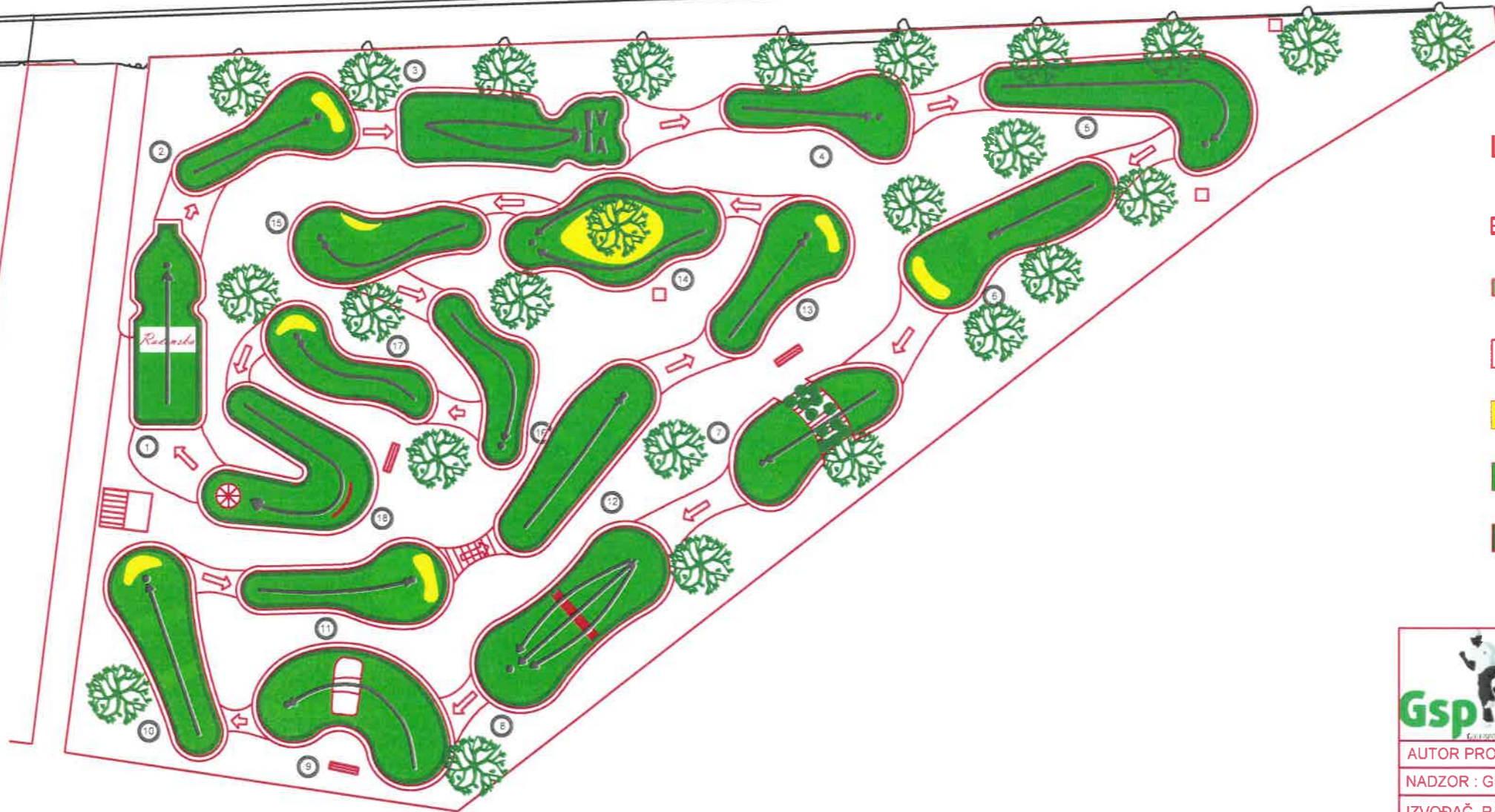

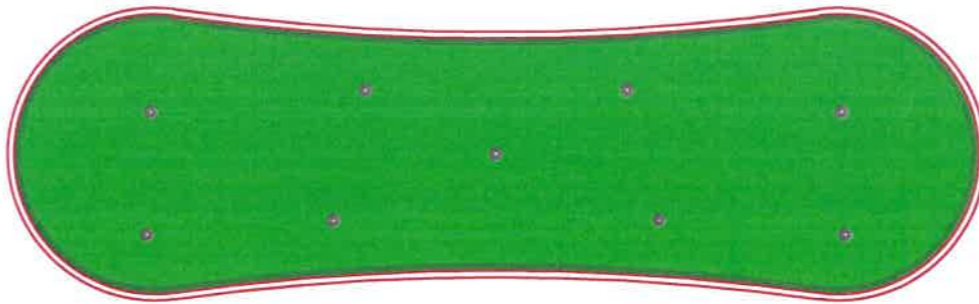

### LEGENDA

-  klupa
-  uzvišenja
-  stolič za pisanje
-  bunker
-  green
-  fringe



AUTOR PROJEKTA : GOLF SPORT PROMOCIJA d.o.o.	
NADZOR : GOLF SPORT PROMOCIJA d.o.o.	
IZVOĐAČ RADOVA : GSP d.o.o.	
INVESTITOR : OBČINA RADENCI, SLOVENIJA	
CRTEŽ 1 : SITUACIJA	MJERILO : 1 : 200



1

POLJE 1.

Signature lane - u obliku boce Radenske.  
Sredina polja je napravljena od umjetne trave s  
logotipom Radenske.  
Blage naklone će učiniti polje teškim za ravnu igru.

DIMENZIJE: 873cm / 310cm-318cm



AUTOR PROJEKTA: GOLF SPORT PROMOCIJA d.o.o.

NADZOR: GOLF SPORT PROMOCIJA d.o.o.

IZVODAC RADOVA: GSP d.o.o.

INVESTITOR: OBČINA RADENCI, SLOVENIJA

CRTEZ 1: POLJE 1

MJERILO:



# Sheme za izvedbu : Polje br.1

Tlocrt

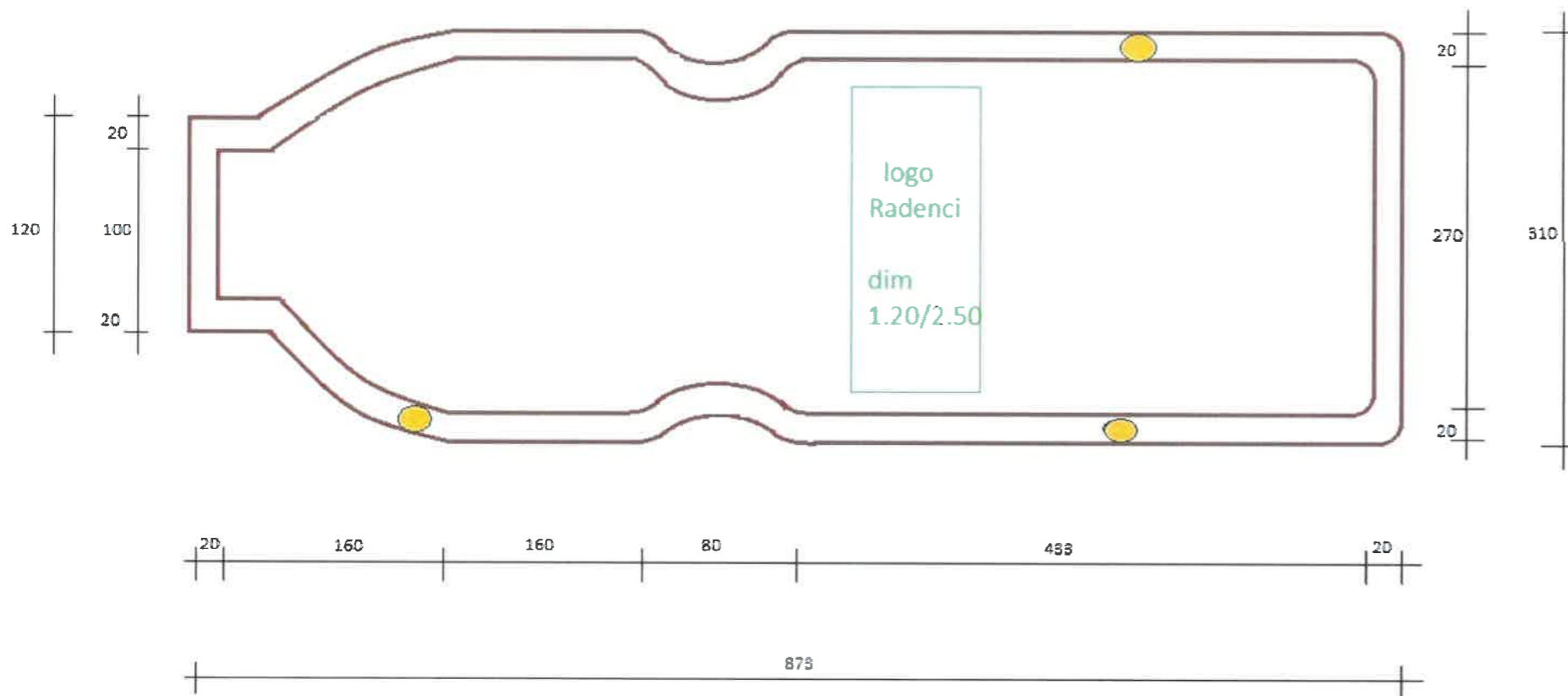

Presjek

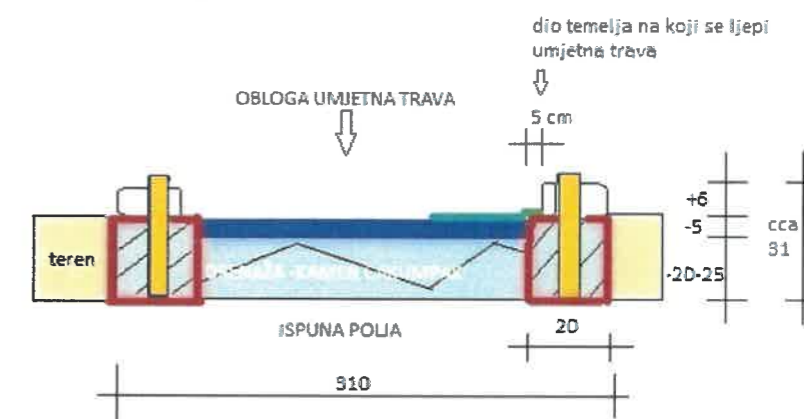

Nacrt

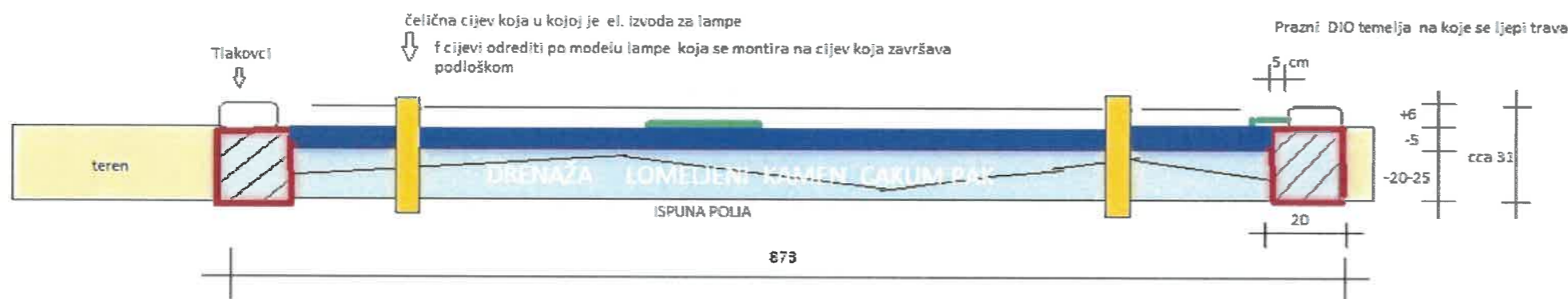

### Legenda

- okvir od armiranog betona
- ravnanje terena unutar polja od 0-5 cm drobljeni kamen gran. od 0-4 mm
- tiakovac
- teren (podloga) lomljeni kamen Čakumpak valjani u sloju od 10-20 cm debljinu prilagoditi terenu
- umjetna trava koja se ljepi na betonski okvir
- izvodi rasvjete koja ide iz okvira polja

**OPIS POLJA:** Dizajn polja br.1 je u obliku boce Radenske. Sredina polja je napravljena od umjetne trave sa dijelom trave u drugoj boji sa logom Radenske. Blagi nakloni koji će se izvesti na licu mjesta će učiniti ravno polje teškim za ravnu igru.

2

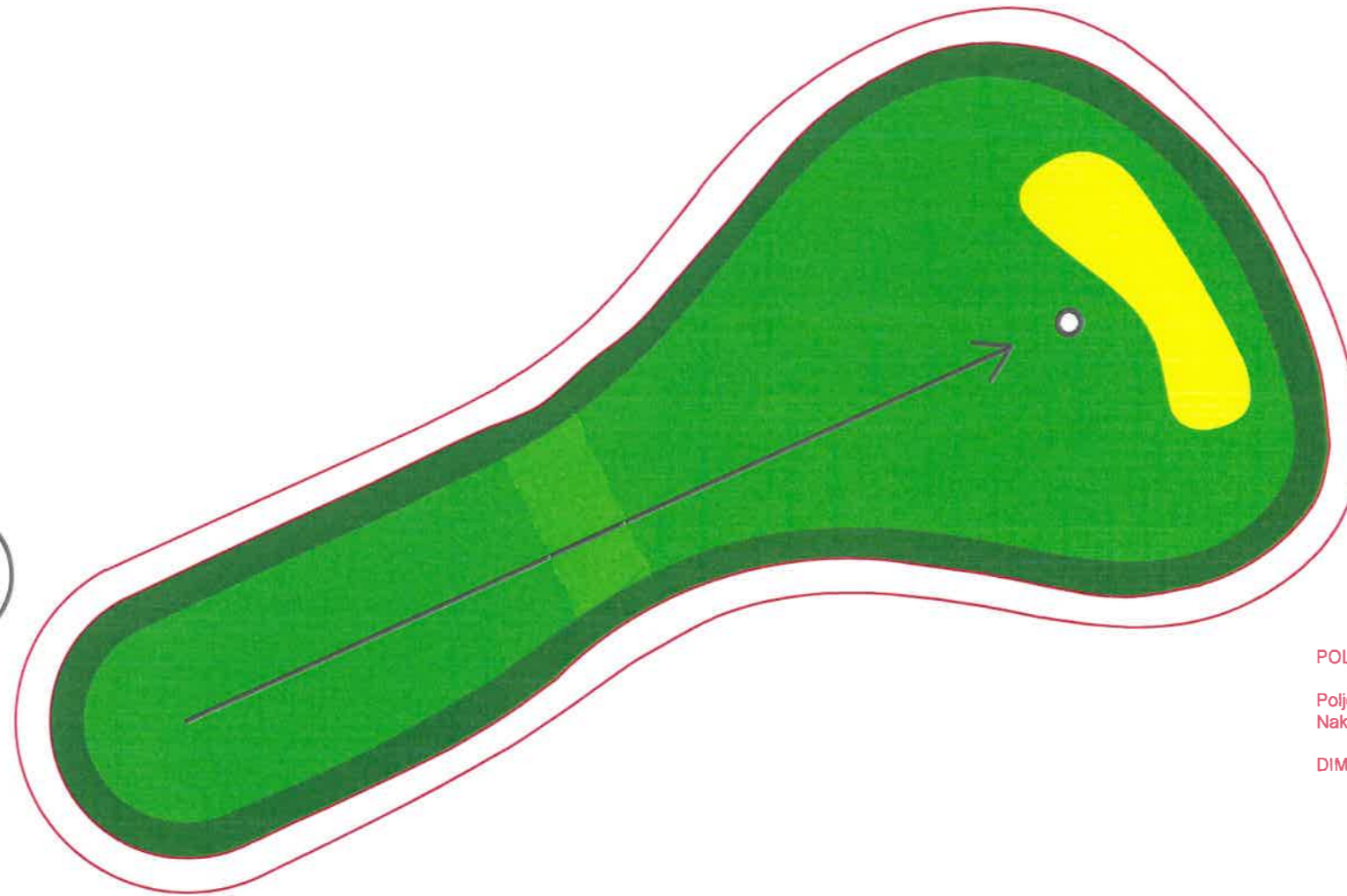

**POLJE 2.**

Polje s jednim valom u sredini.  
Nakošene površine i padovi učinit će ovo polje težim za igru.

DIMENZIJE: 802cm / 200cm-387cm



**AUTOR PROJEKTA: GOLF SPORT PROMOCIJA d.o.o.**

**NADZOR: GOLF SPORT PROMOCIJA d.o.o.**

**IZVODAC RADOVA: GSP d.o.o.**

**INVESTITOR: OBČINA RADENCI, SLOVENIJA**

**CRTEZ 2: POLJE 2**

**MJERILO:**

# Sheme za izvedbu: Polje br.2

## Tlocrt

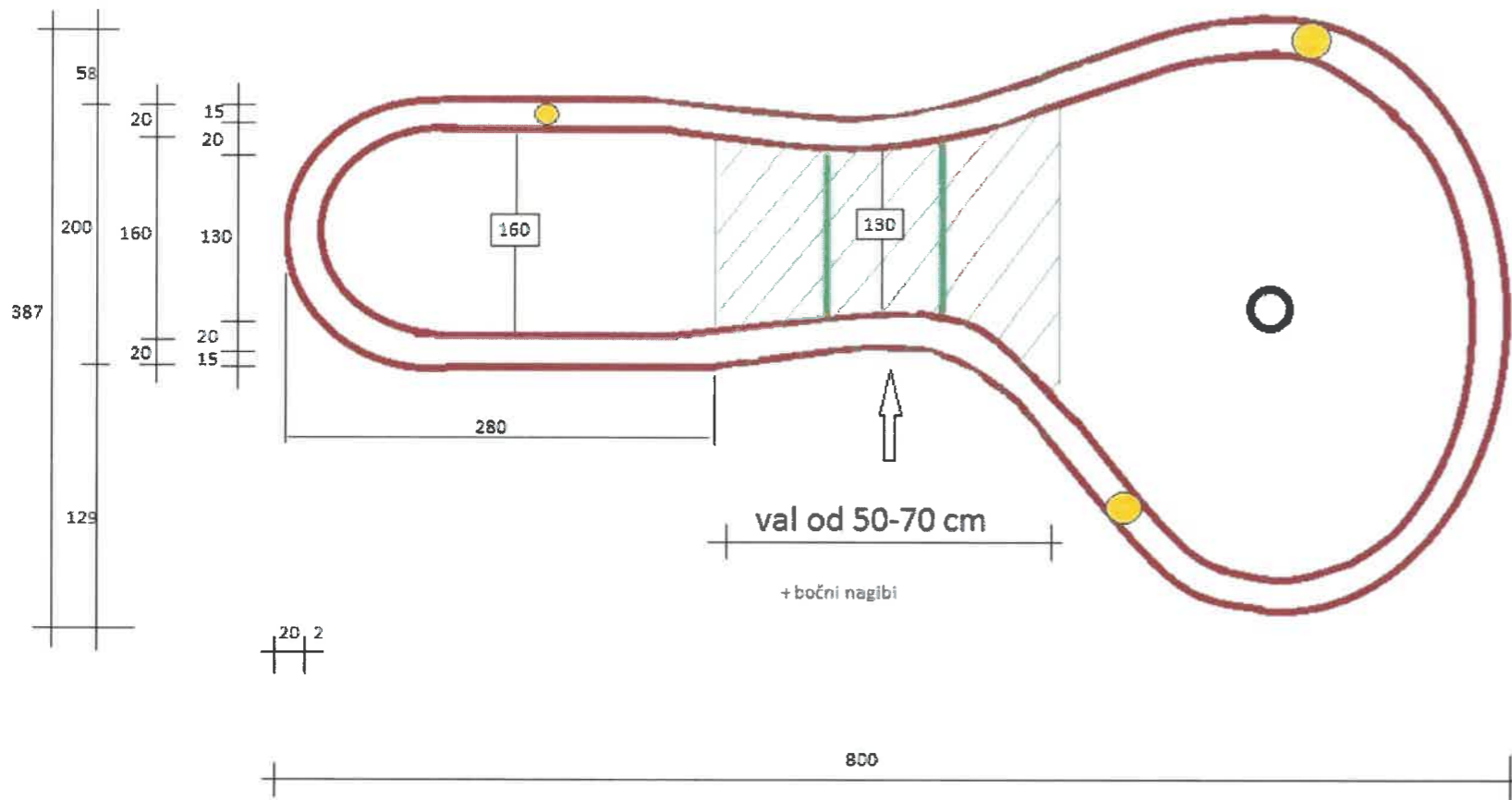



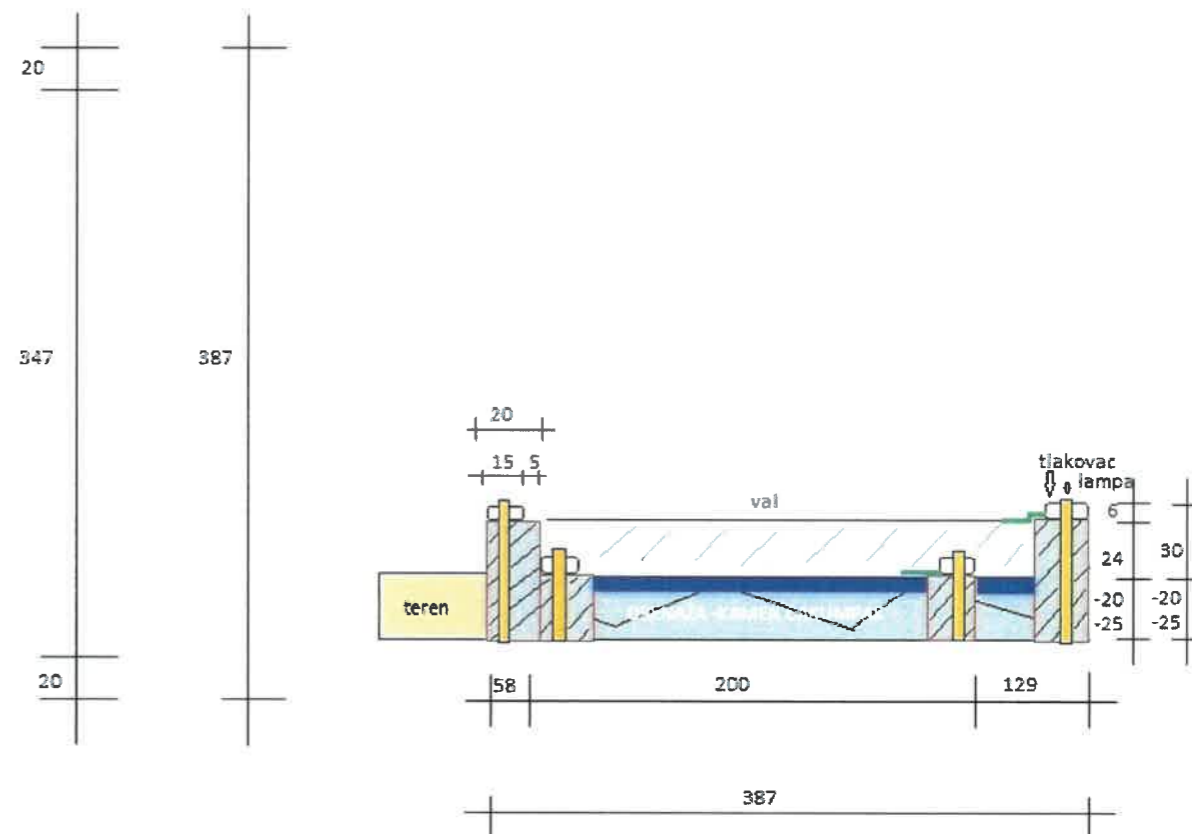

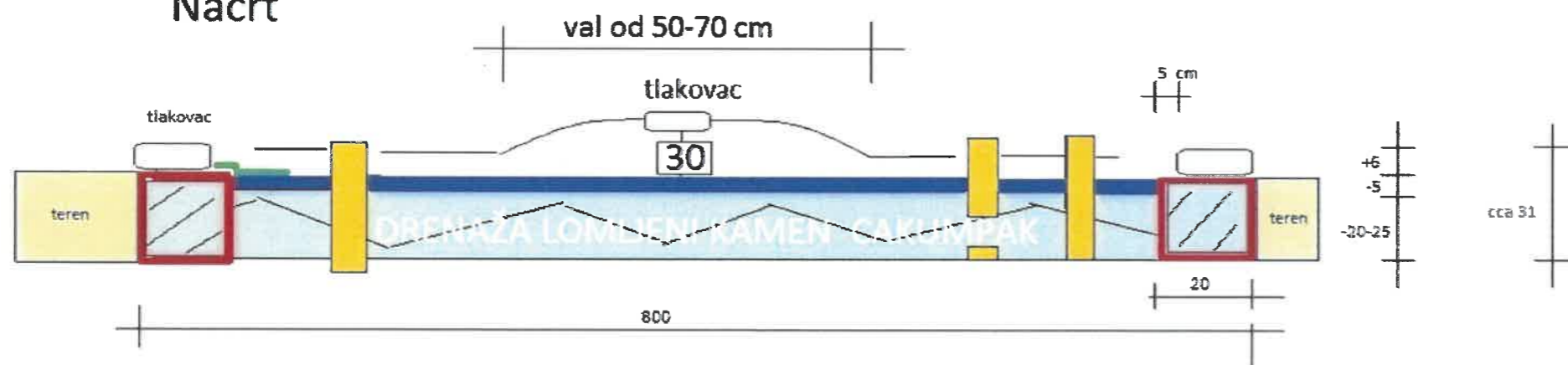

## Presjek



## Nacrt



### Legenda

-  - tlakovci
-  - okvir od armiranog betona
-  - ravnanje terena unutra polja od 0-5 cm gran. 0-4 mm
-  - teren (podloga) kamen Cakumpak valjani od 10-20 cm u sloju. Deblj. podl. prilagoditi terenu.
-  - umjetna trava
-  - izvod rasvjete

OPIS POLJA : Dizajn polja br.2 je sa valom u sredini. Nakošene površine i padovi će učiniti polje težim za igru. Širina vala je cca 50-70 cm. Najviša točka vala je + 30cm.



3

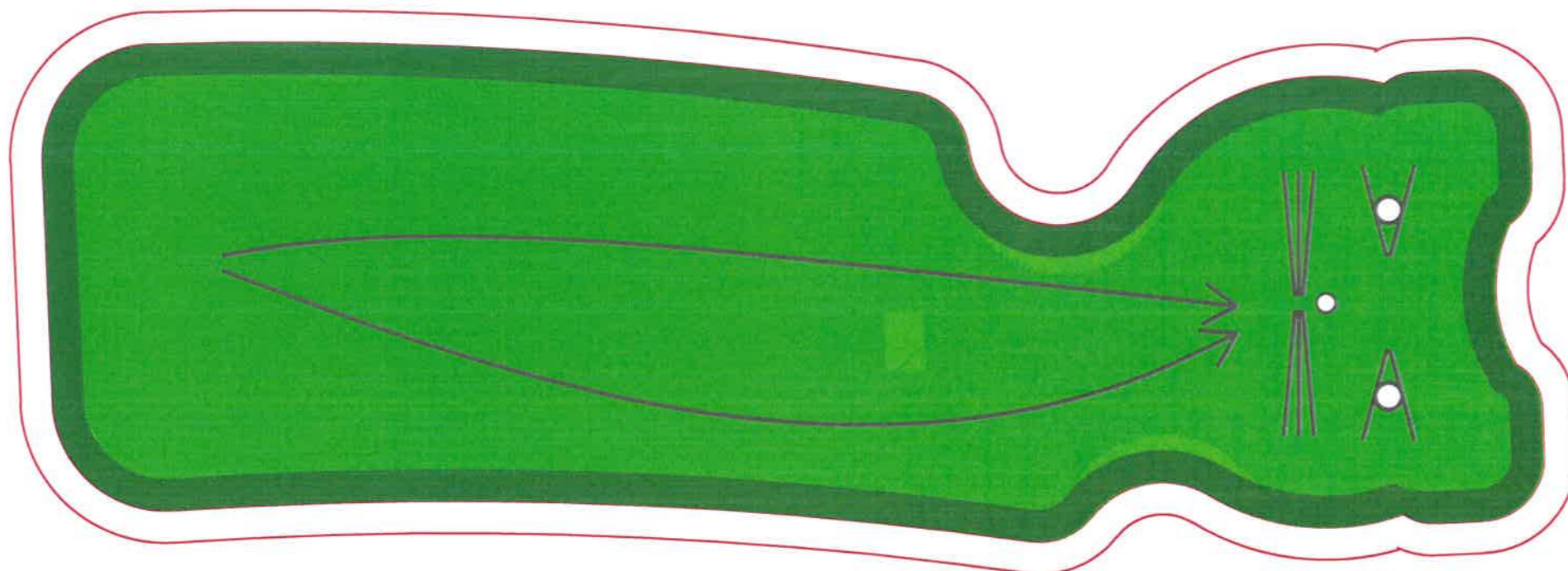

**POLJE 3.**

Signature lane - " Mačje mjesto. Polje u obliku mačke. Glava mačke je napravljena od umjetne trave s odštikanom mačjom njuškom. U sredini polja se nalazi prepreka u obliku mačke koja sprečava direktan udarac na rupu..

DIMENZIJE: 969cm / 321cm-329cm



**AUTOR PROJEKTA: GOLF SPORT PROMOCIJA d.o.o.**

**NADZOR: GOLF SPORT PROMOCIJA d.o.o.**

**IZVODAC RADOVA: GSP d.o.o.**

**INVESTITOR: OBČINA RADENCI, SLOVENIJA**

**CRTEZ 3: POLJE 3**

**MJERILO:**

# Sheme za izvedbu : Polje br.3

## Tlocrt

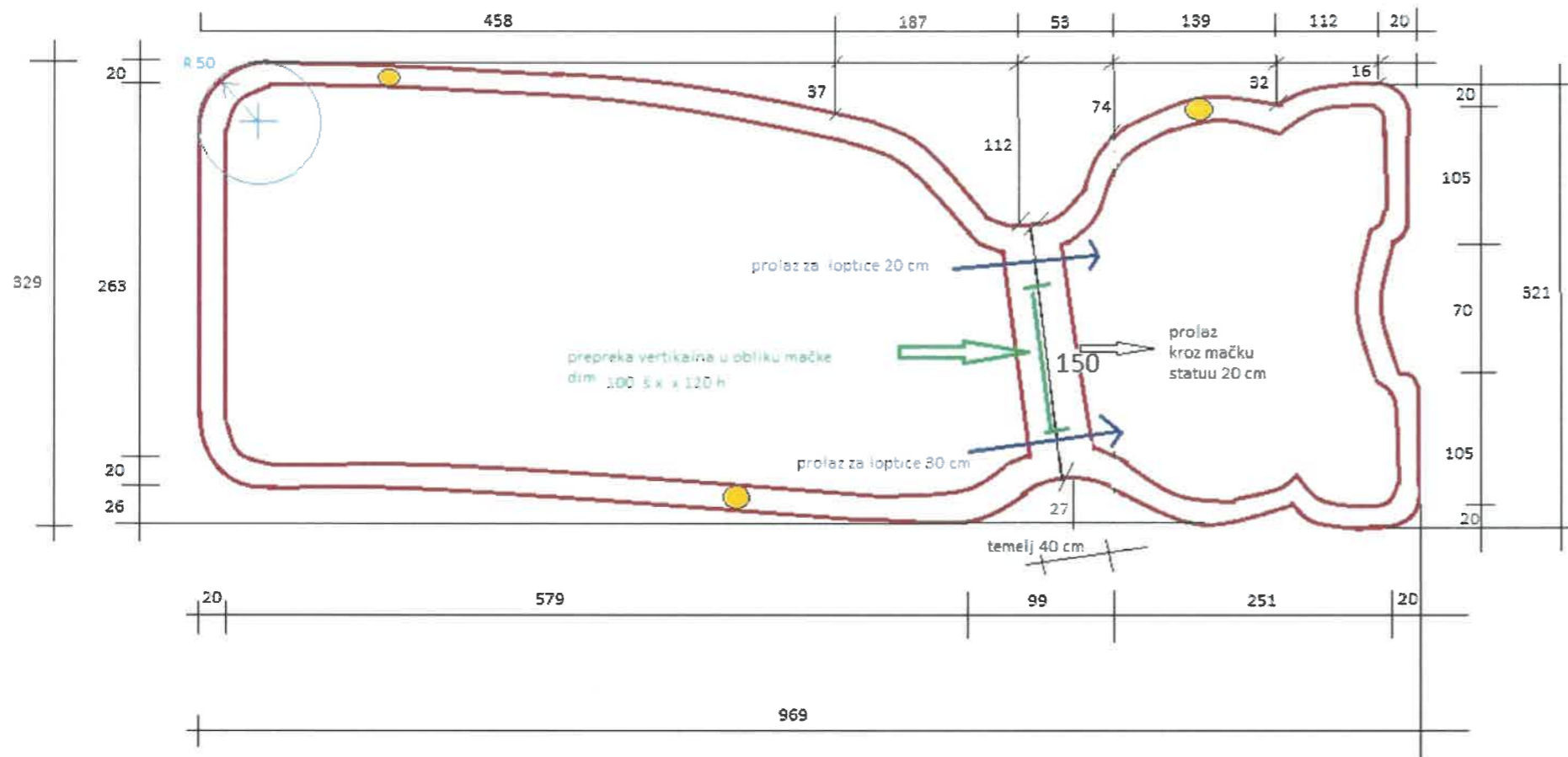

## Presjek

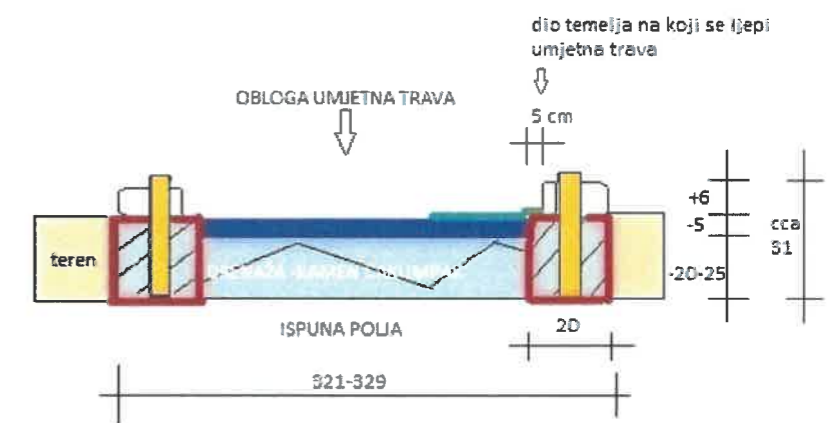

## Nacrt

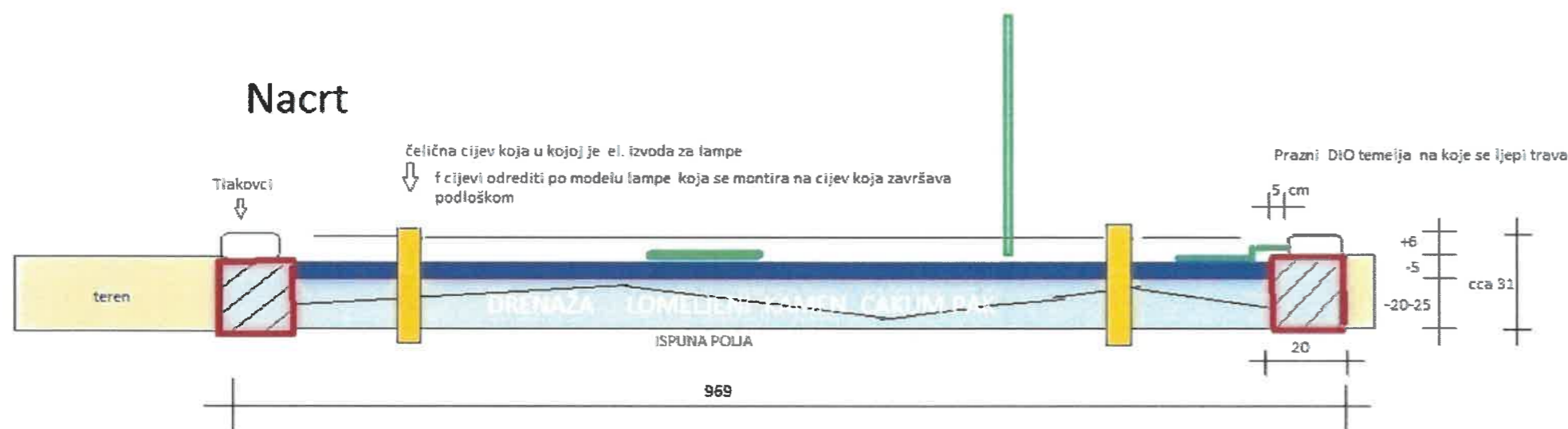

## Legenda

- okvir od armiranog betone
- ravnanje terena unutar polja od 0-5 cm drobljeni kamen gran. od 0-4 mm
- tlakovci
- teren (podloga) temeljni kamen Čakumpak valjani u sibju od 10-20 cm debljinu prilagoditi terenu
- umjetna trava koja se ljepi na betonski okvir
- izvodi rasvjete koja ide iz okvira polja

**OPIS POLJA:** Dizajn polja br.3 -Signature lane -" Mačije mjesto", polje u obliku mačke. Glava mečke je napravljena od umjetne trave sa odštikanom mačijom njuškom. U sredini polja nalazi se prepreka u obliku mačke koja sprečava direktan udarac na rupu, polje je ravno. Prolaz za lopte pored statue mačke s lijeve strane je 20 cm a sa desne je 30 cm. U sredini je prolaz 20 cm.



## Sheme za izvedbu : Polje br.3

### Nacrt

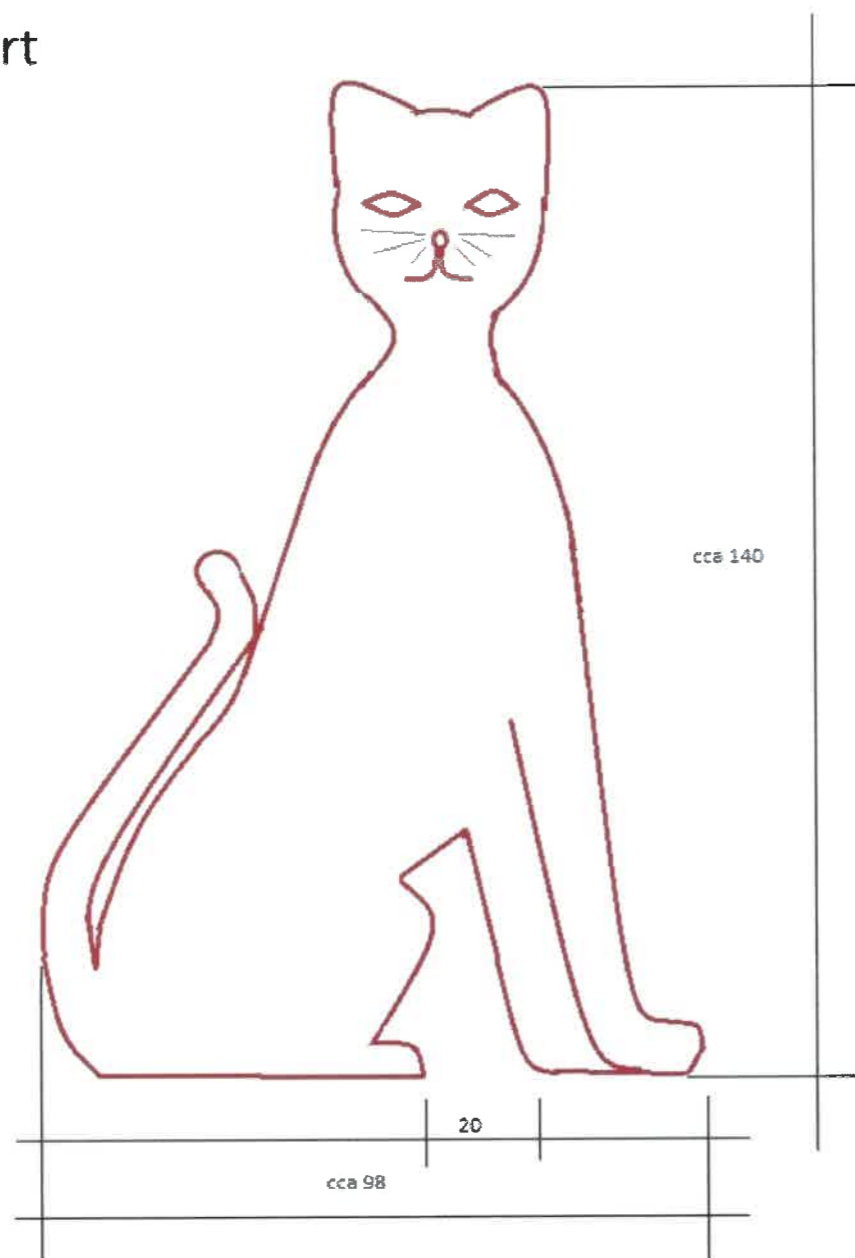

### Presjek

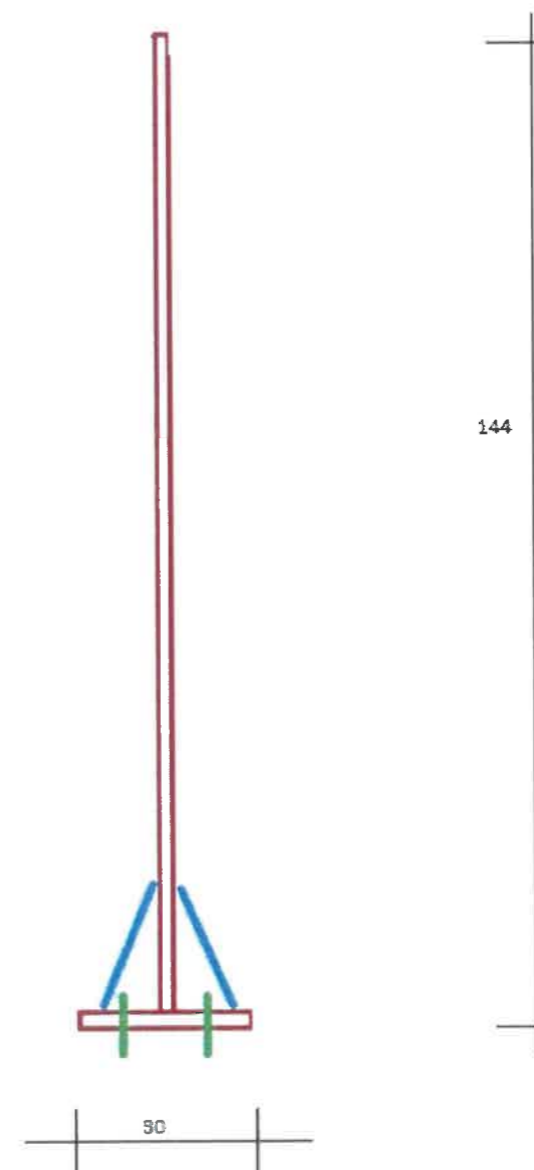

### Tlocrt

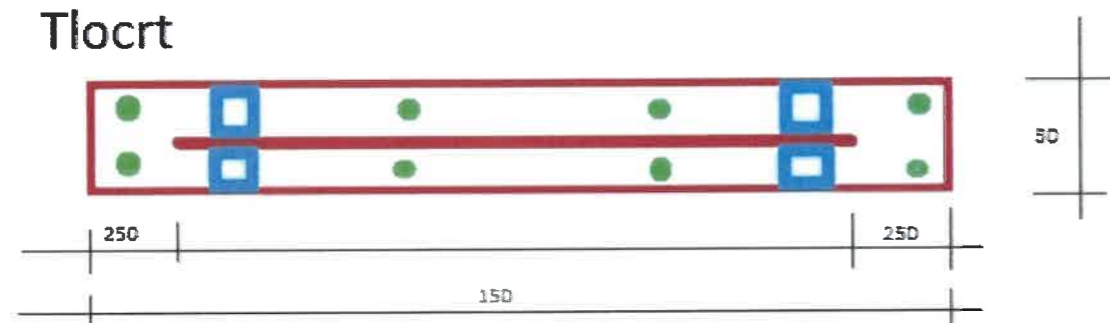

Opis detalja vertikalne pregrade u obliku "Mačke". Maska u obliku mačke je izrađena od debljeg lima cca 3-4 mm rezanog laserom u predloženom dizajnu. Model mačke je sidren na podložnu pločicu debljine 1 cm koja je spojena sa temeljima, vijci na kemiju. Materijal mačke crna bravarija. Po potrebi i procjeni na terenu moguće je da sidrena ploča, vijci i debljina lima mačke budu i deblji. Po potrebi staviti uzemljenje -gromobran.