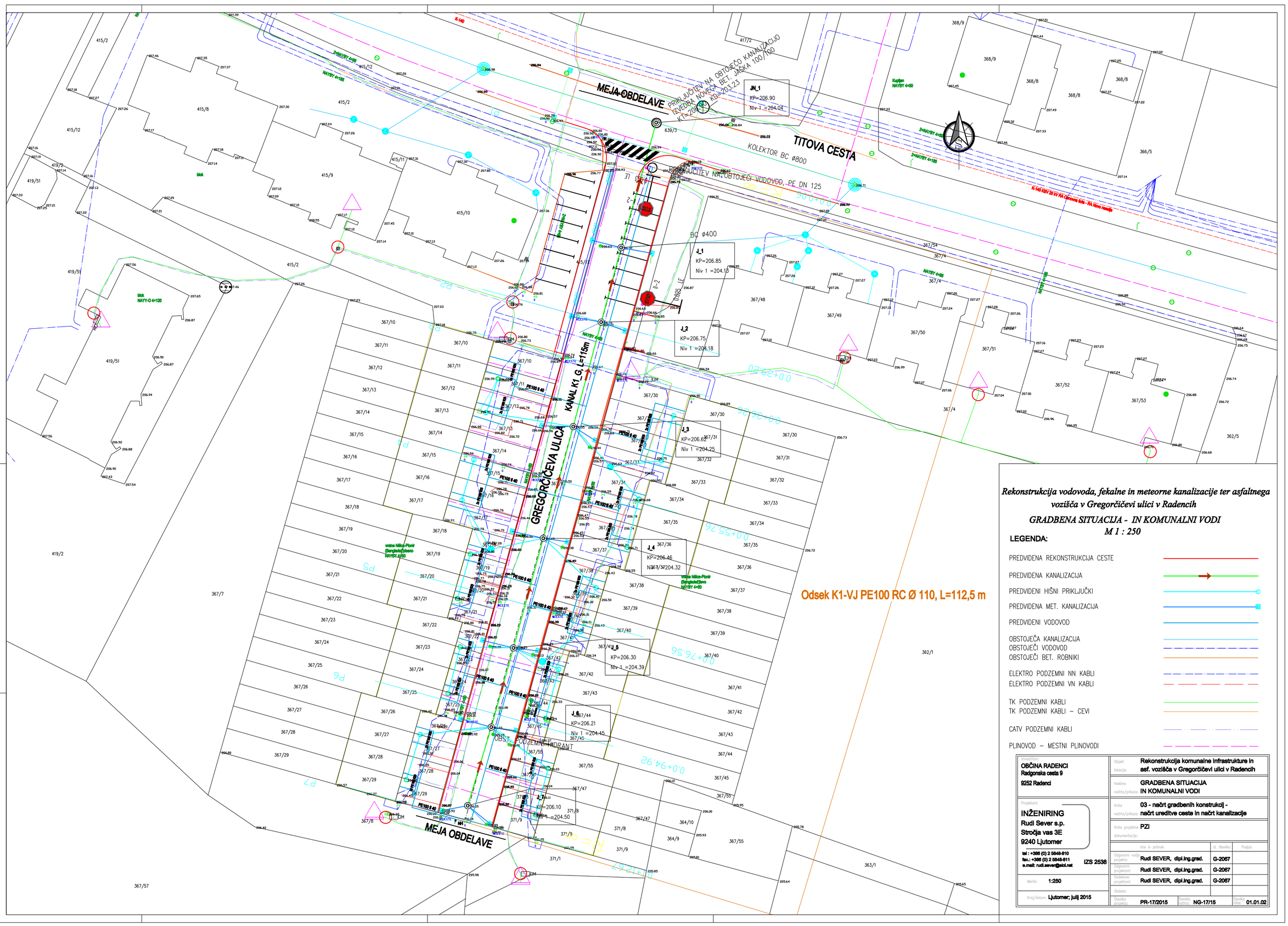

Rekonstrukcija vodovoda, fekalne in meteorne kanalizacije ter asfaltnega vozišča v Gregorčičevi ulici v Radencih

GRADBENA SITUACIJA - IN KOMUNALNI VODI

M 1 : 250

LEGENDA:

- PREDVIDENA REKONSTRUKCIJA CESTE
- PREDVIDENA KANALIZACIJA
- PREDVIDENI HIŠNI PRIKLJUČKI
- PREDVIDENA MET. KANALIZACIJA
- PREDVIDENI VODOVOD
- OBSTOJEČA KANALIZACIJA
- OBSTOJEČI VODOVOD
- OBSTOJEČI BET. ROBNIKI
- ELEKTRO PODZEMNI NN KABLI
- ELEKTRO PODZEMNI VN KABLI
- TK PODZEMNI KABLI
- TK PODZEMNI KABLI – CEVI
- CATV PODZEMNI KABLI
- PLINOVOD – MESTNI PLINOVODI

Investitor: OBČINA RADENCI, Radgonska cesta 9, 9252 Radenci	Objekt: lokacija:	Rekonstrukcija komunalne infrastrukture in asf. vozišča v Gregorčičevi ulici v Radencih	
	Vsebina: načrta/prikaza:	GRADBENA SITUACIJA IN KOMUNALNI VODI	
Projektant: INŽENIRING Rudi Sever s.p., Stročja vas 3E, 9240 Ljutomer; tel.: +386 (0) 2 5848-810; fax.: +386 (0) 2 5848-811; e.mail: rudi.sever@siol.net; IZS 2538	Vrsta načrta/prikaza:	03 - načrt gradbenih konstrukcij - načrt ureditve ceste in načrt kanalizacije	
	Vrsta projektne dokumentacije:	PZI	
		Ime in priimek	Id. številka / Podpis
	Odgovorni vodja projekta:	Rudi SEVER, dipl.ing.grad.	G-2067
	Odgovorni projektant:	Rudi SEVER, dipl.ing.grad.	G-2067
	Sodelavec projektant:	Rudi SEVER, dipl.ing.grad.	G-2067
Merilo: 1:250	Obdelal:		
Kraj/datum: Ljutomer; julij 2015	Številka projekta: PR-17/2015	Številka načrta: NG-17/15	Številka faze: 01.01.02