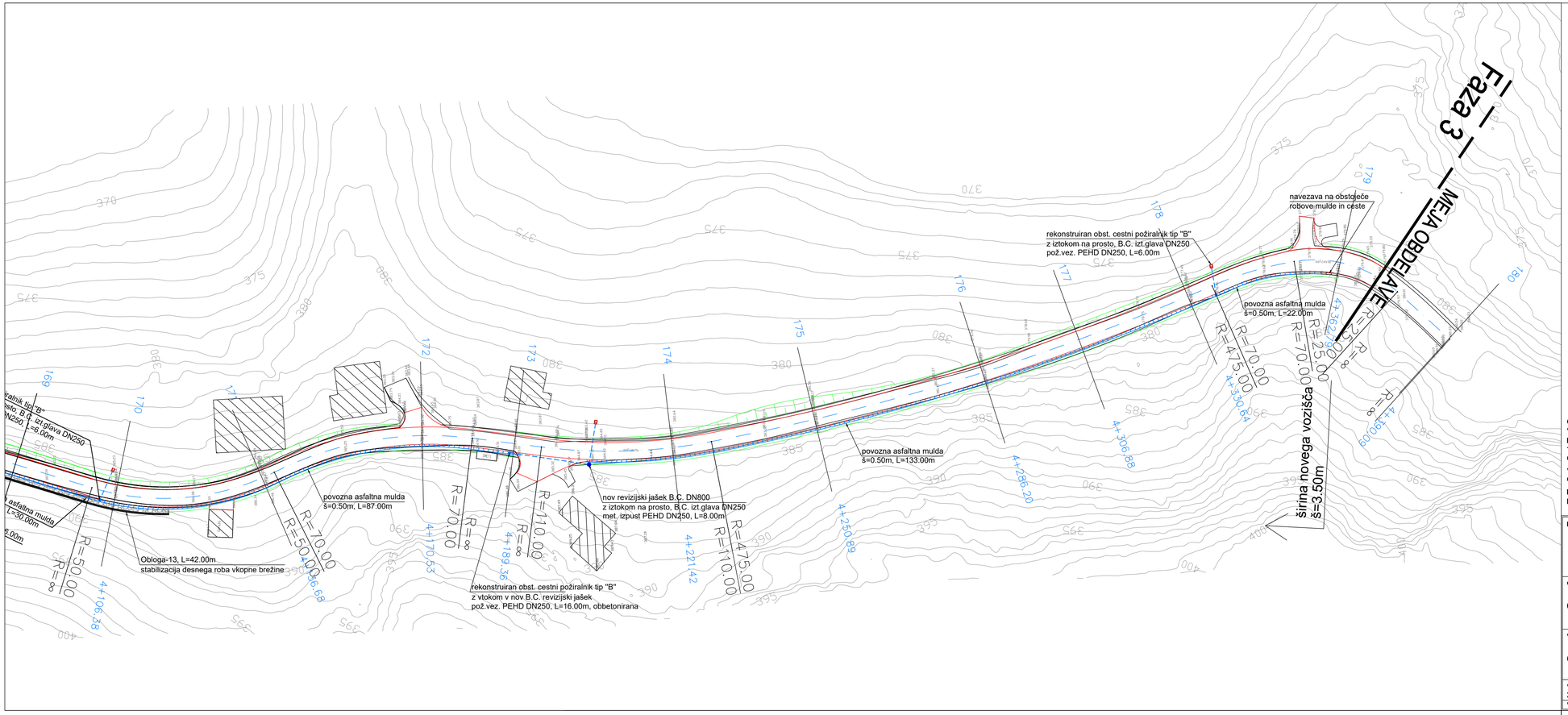

OPOMBA:
VSE ZAKOLIČBENE TOČKE, DIMENZIJE IN VIŠINSKE KOTE OBJEKTOV, ZUNANJE UREDITVE IN GOSPODARSKE INFRASTRUKTURE JE POTREBNO PRED SAMO IZVEDBO DEL PREVERITI IN SPROTI KONTROLIRATI NA GRADBIŠČU TER JIH PRILAGODITI GLEDE NA OBSTOJEČE STANJE. V KOLIKOR SO ODSTOPANJA VEČJA, JE POTREBNO O TEM OBVESTITI PROJEKTANTA!

VSE KOMUNALNE IN INSTALACIJSKE VODE, KI POTEKAJO POD POVOZNIMI POVRŠINAMI, JE POTREBNO OBBETONIRATI.

IZVAJALEC IN NADZORNIK STA DOLŽNA POSAMEZNE ELEMENTE IN DELE ZGRADBE PREVERITI V VSEH NAČRTIH PROJEKTA. MOREBITNA NESKLADJA MED POSAMEZNIMI NAČRTI JE POTREBNO SPOROČITI PROJEKTANTU!

projektant: Uniprojekt d.o.o. — Uniprojekt d.o.o., Savinjska cesta 117, 3313 Polzela, tel.: +386 41 630 570, e-mail: info@uniprojekt.si, www.uniprojekt.si						Investitor: Občina Polzela, Mala Pirešica 28, 3313 Polzela
						naročnik: Občina Polzela, Mala Pirešica 28, 3313 Polzela
objekt in lokacija: OBNOVA LOKALNE CESTE DOBRIČ						vodja projekta: Ditka Čakš Copot, u. d. i. g. G-4145
						pooblaščeni inženir: Ditka Čakš Copot, u. d. i. g. G-4145
vsebina grafičnega prikaza: GRADBENA SITUACIJA-11						Izdelali: mag. Jože Grobelnik, Jure Zupanc, dipl.inž.grad.
vrsta načrta: 2/1 NAČRT CESTE	št. projekta: UP-018/2020	št. načrta: UP-018/2020	vrsta dokum.: PZI	merilo: 1:500	datum: junij 2020	št. lista: 12

Vsebina načrta je avtorska lastnina podjetja UNIPROJEKT d.o.o. in je zaščitena z Zakonom o avtorski in sorodnih pravicah (Ur. l. RS, št. 16/07). Nepooblaščeno razmnoževanje načrta ni dovoljeno!