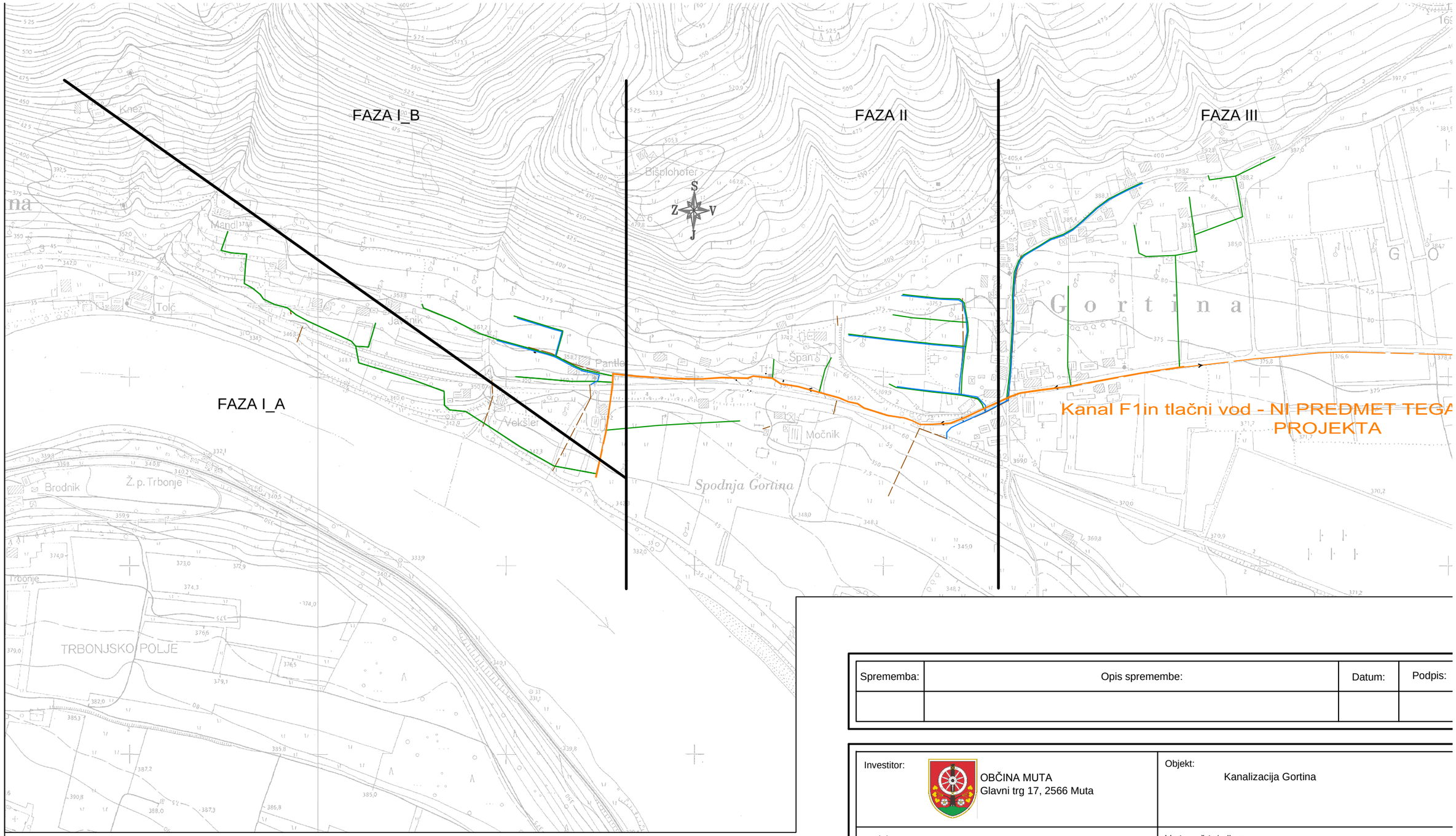

Sprememba:	Opis spremembe:	Datum:	Podpis:

Investitor: OBČINA MUTA, Glavni trg 17, 2566 Muta		Objekt: Kanalizacija Gortina	
Projektant: KOMUNALNO PODJETJE VELENJE, d.o.o., Koroška cesta 37/b, 3320 Velenje, SLUŽBA ZA INVESTICIJSKI INŽENIRING		Vrsta načrta/prikaza: 3 Načrt gradbenih konstrukcij in drugi gradbeni načrti	
Vsebina: Pregledna situacija kanalizacije			Merilo: 1:5000
Odgovorni vodja projekta: Saša Milijaš, dipl.inž.grad.	Id.št.: G - 3321		Vrsta projekta: PGD
Odgovorni projektant: Saša Milijaš, dipl.inž.grad.	Id.št.: G - 3321		Št. projekta: 104-KA/11
Sodelavec - projektant:			
Datum: Oktober 2011			Št. lista: 3.5.1.1

LEGENDA:

Komunalni vodi		
	Obstoječi vodi	Predvideni vodi
Fekalna kanalizacija		
Meteorna kanalizacija		
Mešana kanalizacija		
Kanal F1 Tlačni vod	projekt št.: 60-1235-00-2008/2a HIDROSVET d.o.o.	

NI PREDMET TEGA PROJEKTA

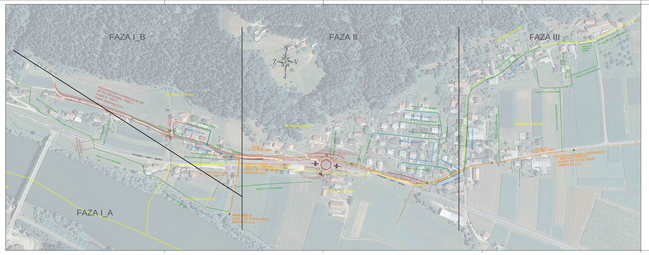
FAZA I_B
FAZA II
FAZA III
FAZA I_A
Kanalizacija u prekopu
Kanalizacija u prekopu
Kanalizacija u prekopu

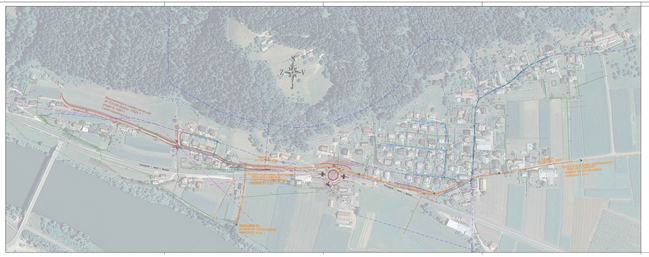
Istniejąca studnia kanalizacyjna
Projektowana studnia kanalizacyjna

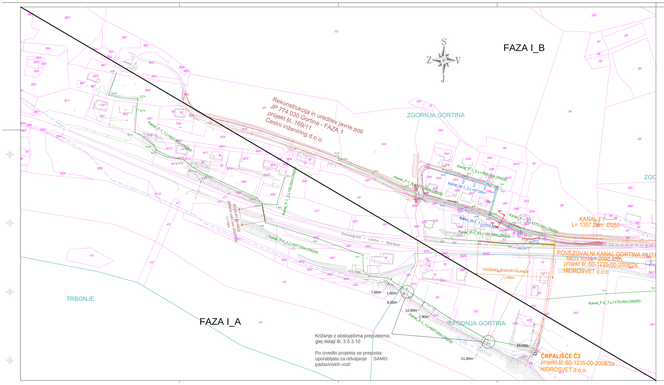
FAZA I_B
FAZA I_A
ZGORNJA GORTINA
SPODNJA GORTINA
TRBONJE
Rekonstrukcija in ureditev derne poti JP 774 030 Gortina - FAZA I
projekt ID. 1684-11
Ceste Kranj d.o.o.
KANAL F
L= 132,29m DN250
POVEZOVALNI KANAL GORTINA-MLAJ
DN250 DN400 DN600 DN
projekt ID.IDO-1235-00-20082a
HIDROSVET d.o.o.
ČRPALIŠČE Č2
projekt ID.IDO-1235-00-20082a
HIDROSVET d.o.o.
Križanje z obstoječima prepustoma, glej detajl ID. 3.5.3.10
Po izvedbi projekta se prepusta upostabljata za odvajanje padavinskih vod!
SAMO
Kanal_F-2_L=11,30m DN250
Kanal_F-1_L=132,29m DN250
Kanal_F-3_L=11,30m DN250
Kanal_F-4_L=11,30m DN250
Kanal_F-5_L=11,30m DN250
Kanal_F-6_L=11,30m DN250
Kanal_F-7_L=11,30m DN250
Kanal_F-8_L=11,30m DN250
Kanal_F-9_L=11,30m DN250
Kanal_F-10_L=11,30m DN250
Kanal_F-11_L=11,30m DN250
Kanal_F-12_L=11,30m DN250
Kanal_F-13_L=11,30m DN250
Kanal_F-14_L=11,30m DN250
Kanal_F-15_L=11,30m DN250
Kanal_F-16_L=11,30m DN250
Kanal_F-17_L=11,30m DN250
Kanal_F-18_L=11,30m DN250
Kanal_F-19_L=11,30m DN250
Kanal_F-20_L=11,30m DN250
Kanal_F-21_L=11,30m DN250
Kanal_F-22_L=11,30m DN250