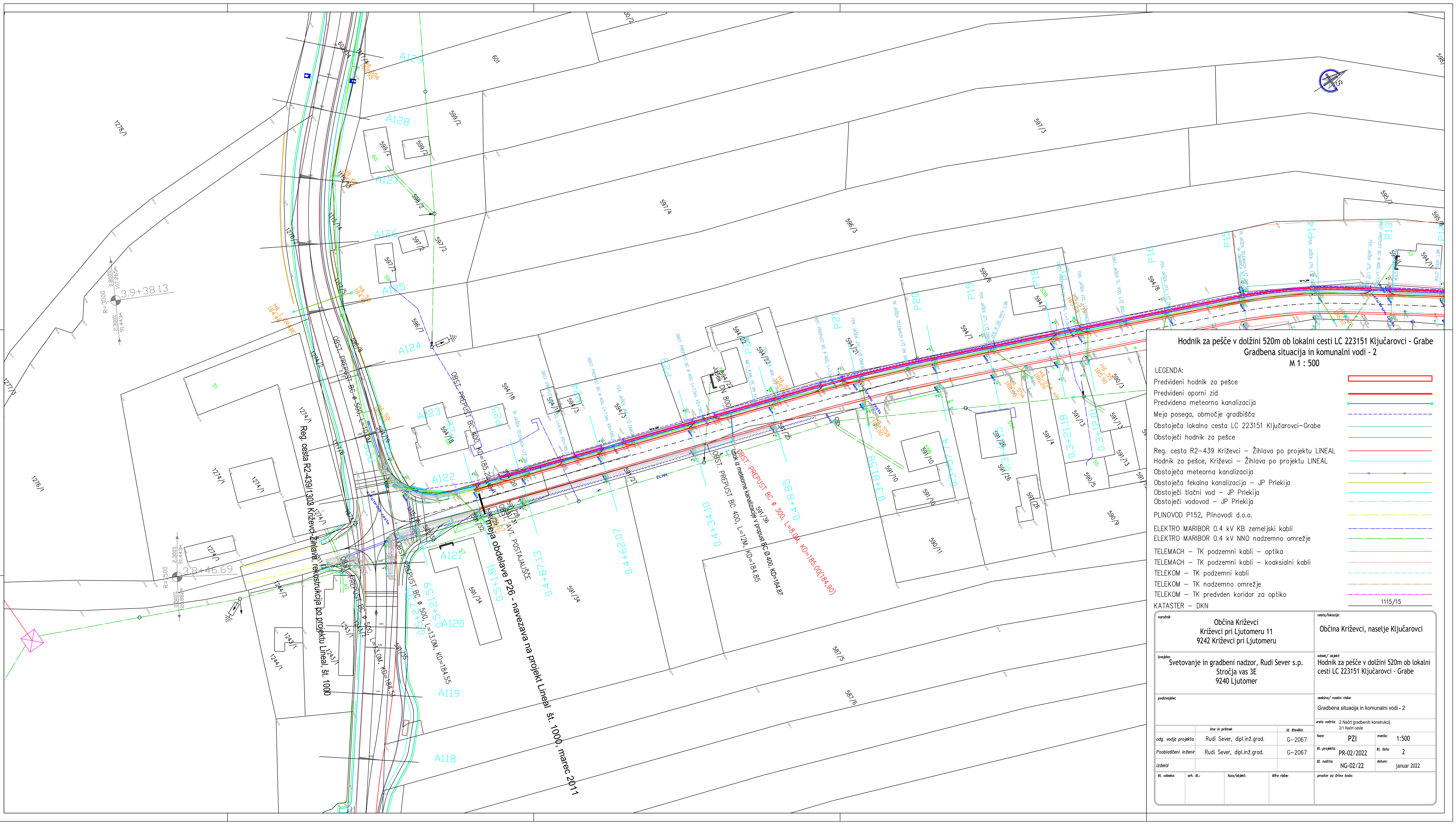

Hodnik za pešče v dolžini 520m ob lokalni cesti LC 223151 Ključarovci - Grabe
Gradbena situacija in komunalni vodi - 2
M 1 : 500

LEGENDA:

- Predvideni hodnik za pešce
- Predvideni oporni zid
- Predvidena meteorna kanalizacija
- Meja posega, območje gradbišča
- Obstoječa lokalna cesta LC 223151 Ključarovci–Grabe
- Obstoječi hodnik za pešce
- Reg. cesta R2–439 Križevci – Žihlava po projektu LINEAL
- Hodnik za pešce, Križevci – Žihlava po projektu LINEAL
- Obstoječa meteorna kanalizacija
- Obstoječa fekalna kanalizacija – JP Prlekija
- Obstoječi tlačni vod – JP Prlekija
- Obstoječi vodovod – JP Prlekija
- PLINOVOD P152, Plinovodi d.o.o.
- ELEKTRO MARIBOR 0.4 kV KB zemeljski kabli
- ELEKTRO MARIBOR 0.4 kV NNO nadzemno omrežje
- TELEMACH – TK podzemni kabli – optika
- TELEMACH – TK podzemni kabli – koaksialni kabli
- TELEKOM – TK podzemni kabli
- TELEKOM – TK nadzemno omrežje
- TELEKOM – TK predvden koridor za optiko
- KATASTER – DKN — 1115/15

naročnik: Občina Križevci, Križevci pri Ljutomeru 11, 9242 Križevci pri Ljutomeru		cesta/lokacija: Občina Križevci, naselje Ključarovci	
izvajalec: Svetovanje in gradbeni nadzor, Rudi Sever s.p., Stročja vas 3E, 9240 Ljutomer		odsek/ objekt: Hodnik za pešče v dolžini 520m ob lokalni cesti LC 223151 Ključarovci - Grabe	
podizvajalec		vsebina/ naslov risbe: Gradbena situacija in komunalni vodi - 2	
		vrsta načrta: 2 Načrt gradbenih konstrukcij, 2/1 Načrt ceste	

	ime in priimek	id. številka
odg. vodja projekta	Rudi Sever, dipl.inž.grad.	G–2067
Pooblaščeni inženir	Rudi Sever, dipl.inž.grad.	G–2067
izdelal		

faza:	PZI	merilo:	1:500
št. projekta:	PR-02/2022	št. lista:	2
št. načrta:	NG-02/22	datum:	januar 2022

št. odseka:	arh. št.:	faza/objekt:	šifra risbe:	prostor za črtno kodo: