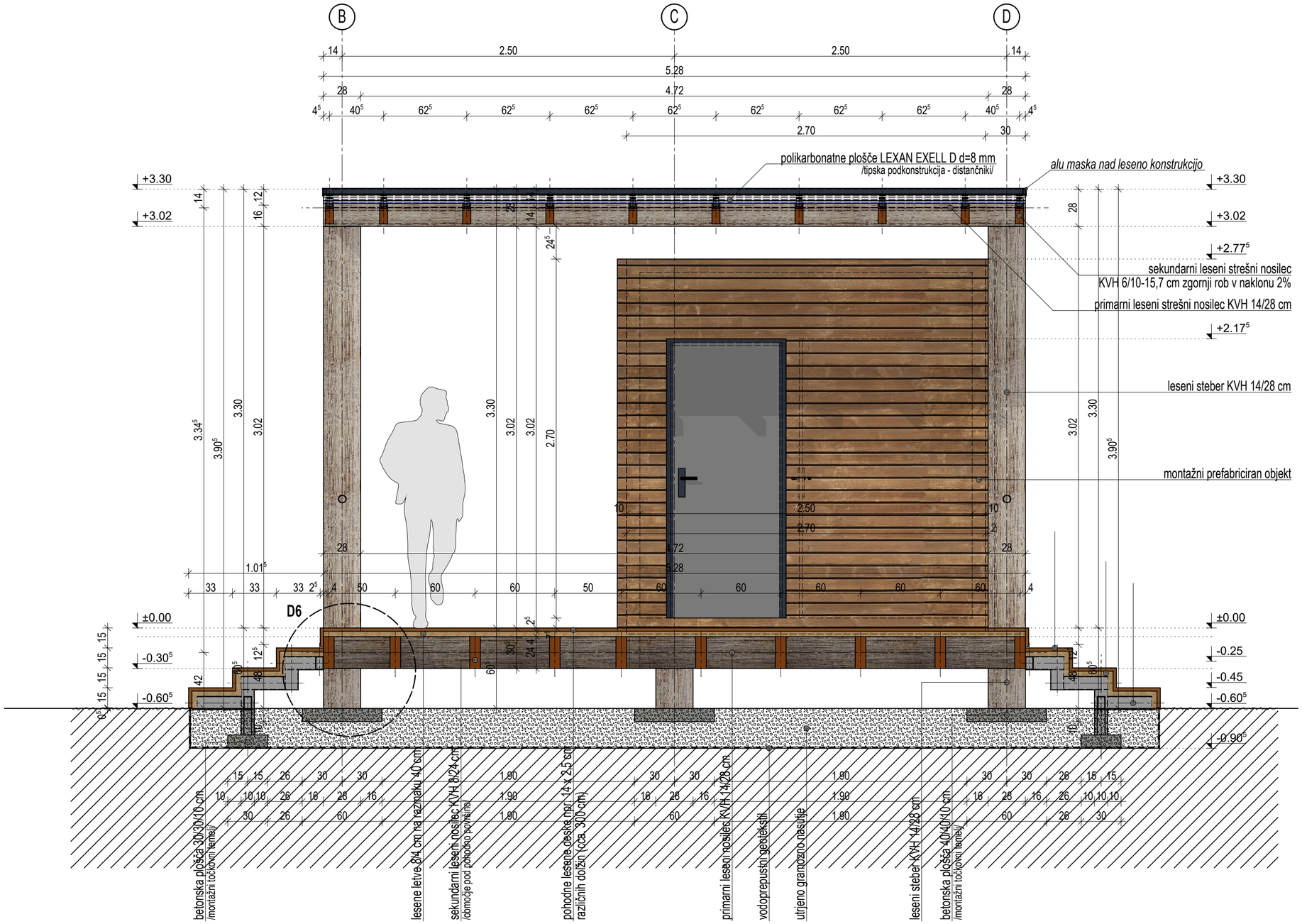

biro biro, arhitektura, oblikovanje in svetovanje d.o.o.
ribniška ulica 4 | 2000 maribor |www.birobiro.si

PARK DOŽIVETIJ KRIŽEVCI

objekt

investitor	OBČINA KRIŽEVCI
naslov	Križevci pri Ljutomeru 11 9242 Križevci pri Ljutomeru

investitor

vrsta projekta	PZI
številka projekta	21/2015
odgovorni vodja projekta	Uroš ROŠKER, u.d.i.a. ZAPS 1737

projekt

vrsta načrta	1 - NAČRT ARHITEKTURE
številka načrta	21/2015-A
datum načrta	junij 2018
odgovorni projektant	Uroš ROŠKER, u.d.i.a. ZAPS 1737
sodelavci	Tomaž Vedlin. gradb. teh.

načrt

PREREZ 7-7

vsebina

merilo	1:25
± 0,00	181,60 n.m.v.

P7

Vsebina risbe v celoti predstavlja avtorsko delo. Nadaljna uporaba ali razmnoževanje se lahko vrši samo s pisnim soglasjem avtorjev.

V/Š = 297 / 550 (0.16m2)

Allplan 2018