širok izkop (zelenica)
za cevovod PE Ø 110mm

ob potrditvi geomehanika se zasip izvede z izkopanim materialom

ZASIP KANALA :

- humus
- gramozni zasip
- peščeni obsip
- peščena posteljica

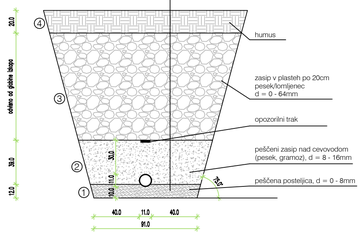

širok izkop (cesta, dovoz)
za cevovod PE Ø 110mm

ob potrditvi geomehanika se zasip izvede z izkopanim materialom

ZASIP KANALA :

- asfalt
- tampon
- gramozni zasip
- peščeni obsip
- peščena posteljica

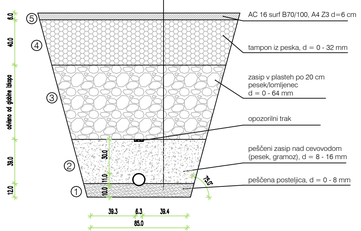

širok izkop (zelenica)
za cevovod NL DN 150mm

ob potrditvi geomehanika se zasip izvede z izkopanim materialom

ZASIP KANALA :

- humus
- gramozni zasip
- peščeni obsip
- peščena posteljica

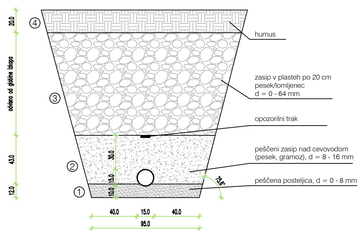

širok izkop (bankina ceste)
za cevovod NL DN 150mm

ob potrditvi geomehanika se zasip izvede z izkopanim materialom

ZASIP KANALA :

- tampon
- gramozni zasip
- peščeni obsip
- peščena posteljica

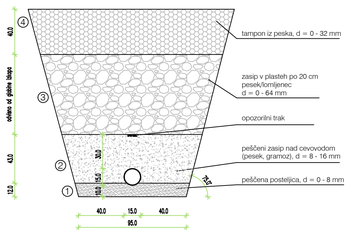

širok izkop (cesta, dovoz)
za cevovod NL DN 150mm

ob potrditvi geomehanika se zasip izvede z izkopanim materialom

ZASIP KANALA :

- asfalt
- tampon
- gramozni zasip
- peščeni obsip
- peščena posteljica

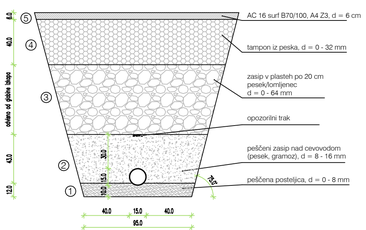

POLAGANJE VODOVODA V VOZIŠČU JAVNE POTI

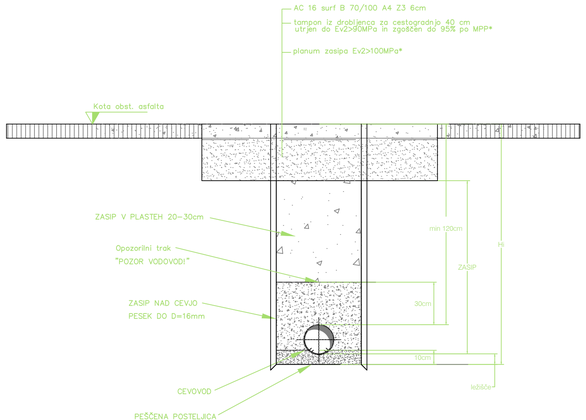

ZEU

ZEU družba za načrtovanje in inženiring d.o.o.
Ulica Staneta Rozmana 5, SI-9000 Murska Sobota, Slovenija
Tel. +386 25361310, Faks +386 25341086, E-naslov: zeu@zeu.si, Internet: http://www.zeu.si

Naročnik / Investitor: OBČINA KRIŽEVCI, Križevci pri Ljutomeru 11, 9242 Križevci pri Ljutomeru		Odgovorni vodja projekta: Simona Kelemen dipl. inž. grad. G-3389		
Objekt: ZAMENJAVA AZBESTNO CEMENTNEGA VODOVODA KRIŽEVCI - STARA NOVA VAS 1. F A Z A		Odgovorni projektant načrta: Simona Kelemen dipl. inž. grad. G-3389		
		Sodelavci: Nejc Marič dipl. inž. grad. (UN)		
Načrt: Detajl polaganja cevovoda				
Številka načrta: PD-2/18-V	Vrsta načrta: 3/1-načrt vodovoda			
Številka projekta: PD-2/18	Vrsta projekta: PZI	Datum: avgust 2018	Merilo: 1: 25, 1: 2000	Številka lista: 7.2