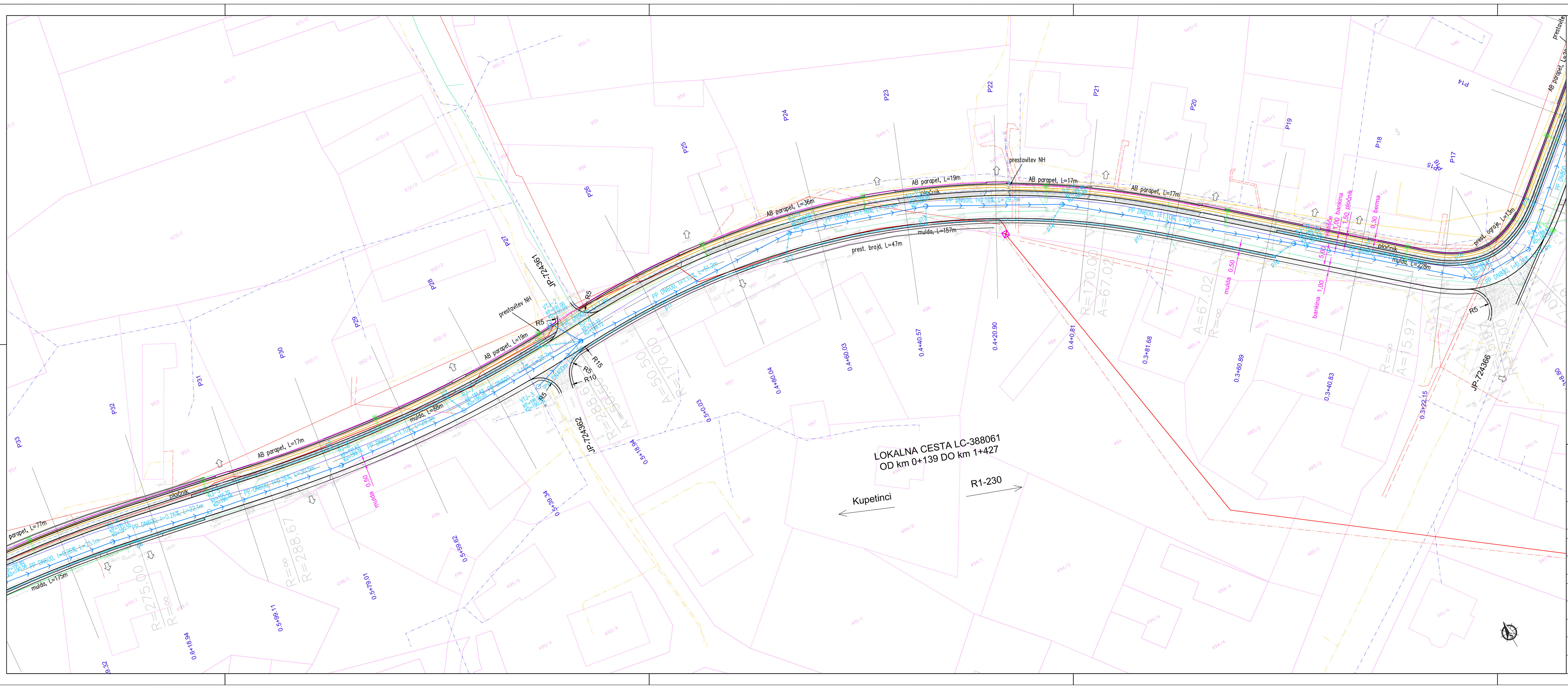

OBSTOJEČI KOMUNALNI VODI:
- telekomunikacijski vodi
- fekalna kanalizacija
- vodovod
- elektroenergetski vodi
- plinovod

PREDVIDENI KOMUNALNI VODI:
- drenaža
- meteorni kanal
- prepust
- tk vodi
- cestna razsvetljava
- en vodi (zaščitne cevi)
- vodovod

TEHNIČNI BIRO d.o.o.
Arhitektonsko in gradbeno projektiranje, urbanistično načrtovanje, cenitve
Slovenska ulica 11
9000 Murska Sobota
tel. : 02/5304 113, 5304 114 fax. : 02/5304 115, GSM 041/730 038
e-mail: mbiro@tehnicnibiro.si, davčna št.: 30058201

št. projekta:	PR-22/16 NG-22/16
odg. vodja projekta:	FRANGEŽ Majda, inž.grad.
identifikacijska št. odg. vodje projekta:	IZS G-9131
podpis odg. vodje projekta: / datum podpisa:	apr. 2017
odgovorni projektant:	TAŠKOV Ciril, uni.dipl.inž.grad.
identifikacijska št. odg. projektanta:	IZS G-3333
podpis odg. projektanta: / datum podpisa:	apr. 2017
projektant:	
podpis projektanta: / datum podpisa:	
vrsta načrta:	GRADBENE KONSTRUKCIJE
merilo	1:500
vrsta projekta:	PZI
investitor:	OBČINA KRIŽEVCI KRIŽEVCI PRI LJUTOMERU 11 9242 KRIŽEVCI PRI LJUTOMERU
objekt:	REKONSTRUKCIJA OBČINSKE LOKALNE CESTE V NASELJU BUČEČOVCI
načrt:	GRADBENA SITUACIJA od km 0+340 do km 0+620
datum:	apr. 2017
št. lista:	G.2-2