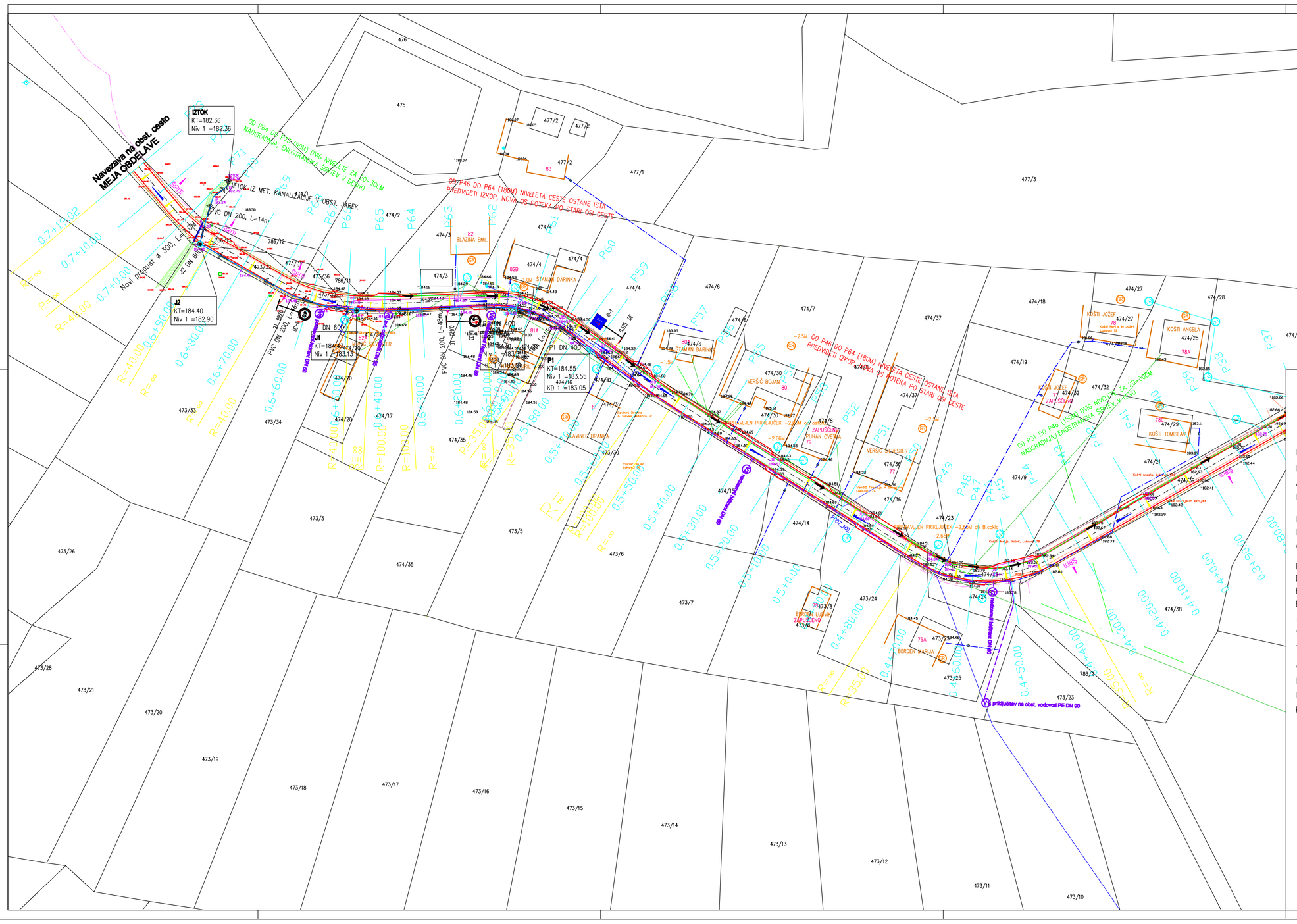

Rekonstrukcija občinske ceste v Lukavcih JP 724171 in JP 724172

Gradbena situacija in komunalni vodi 3; M 1:500

LEGENDA:

- Rekonstrukcija ceste v Lukavcih JP 724171 in JP 724172
- Predvidena nova meteorna kanalizacija
- Asfaltna mulda
- Rob obstoječe asfaltne ceste
- Predvideni novi vodovod
- Predvideni novi HP vodovod
- Obstoječi vodovod JP Prlekija
- Predviden el. priključek za črpališče
- Električni NN – nadzemni kabel
- Električni NN – podzemni kabel
- Električni VN – 10-20-35 kV DV –dalljnovod
- Telekomunikacijsko omrežje(TK) podzemni kabli
- Telekomunikacijsko omrežje(TK) podzemni kabli v zašč. cevi
- Telekomunikacijsko omrežje(TK) nadzemni kabli
- Catv
- Predvidena tlačna fekalna kanalizacija
- Predvidena gravitacijska fekalna kanalizacija
- Kataster 461/1

Naročnik: OBČINA KRIŽEVCI, Križevci pri Ljutomeru 11, 9242 Križevci pri Ljutomeru	Objekt: lokacija:	Rekonstrukcija občinske ceste v Lukavcih JP 724171 in JP 724172	
	Vsebina načrta/prikaza:	Gradbena situacija in komunalni vodi 3	
Projektant: INŽENIRING Rudi Sever s.p., Stročja vas 3E, 9240 Ljutomer; tel.: +386 (0) 2 5848-810; fax.: +386 (0) 2 5848-811; e.mail: rudi.sever@siol.net; IZS 2538	Vrsta načrta/prikaza:	03 - drugi gradbeni načrti - cesta	
	Vrsta projektne dokumentacije:	PZI	
		Ime in priimek	Id. številka / Podpis
	Odgovorni vodja projekta:	Rudi SEVER, dipl.ing.grad.	G-2067
	Odgovorni projektant:	Rudi SEVER, dipl.ing.grad.	G-2067
Merilo: 1:500	Sodelovalci projektant:	Rudi SEVER, dipl.ing.grad.	G-2067
	Obdelali:		
Kraj/datum: Ljutomer; marec 2016	Številka projekta: PR-07/2016	Številka načrta: NG-07/16	Številka risbe: 01.01.04