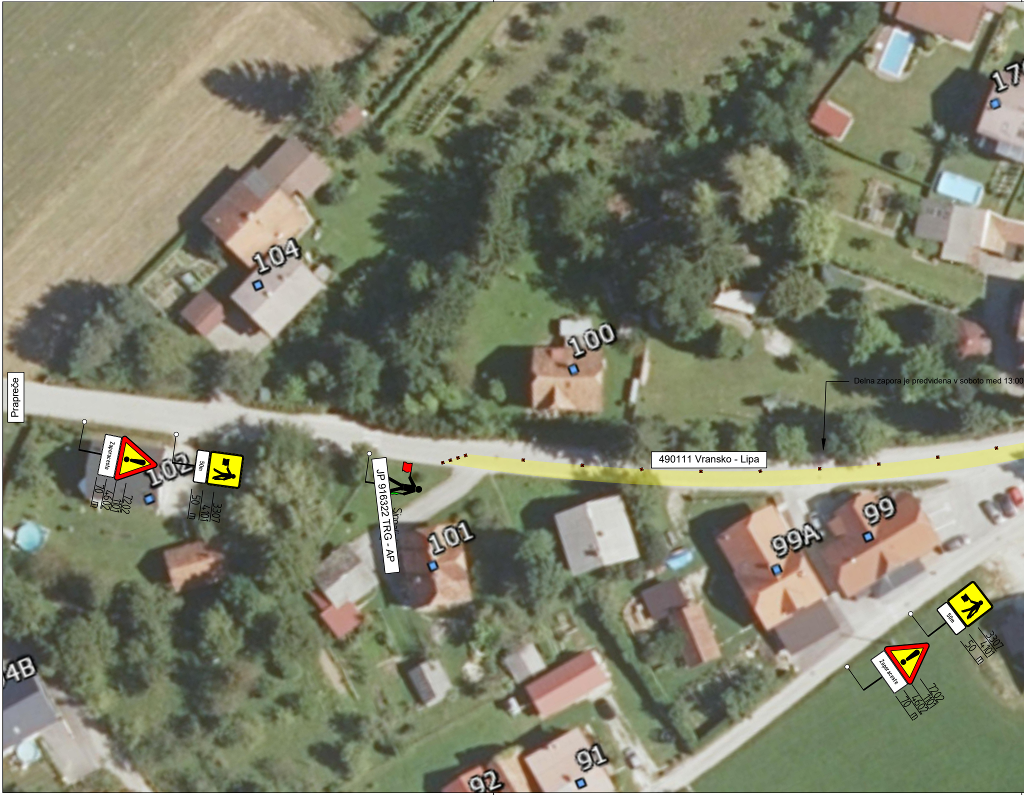

Prapreče
104
100
17
102
Zaporaceste
7202
1101
4602
70 m
50m
3307
4101
50 m
JP 916322 TRG - AP
101
490111 Vransko - Lipa
Delna zapora je predvidena v soboto med 13:00
99
99A
Zaporaceste
7202
1101
4602
70 m
50m
3307
4101
50 m
4B
91
92

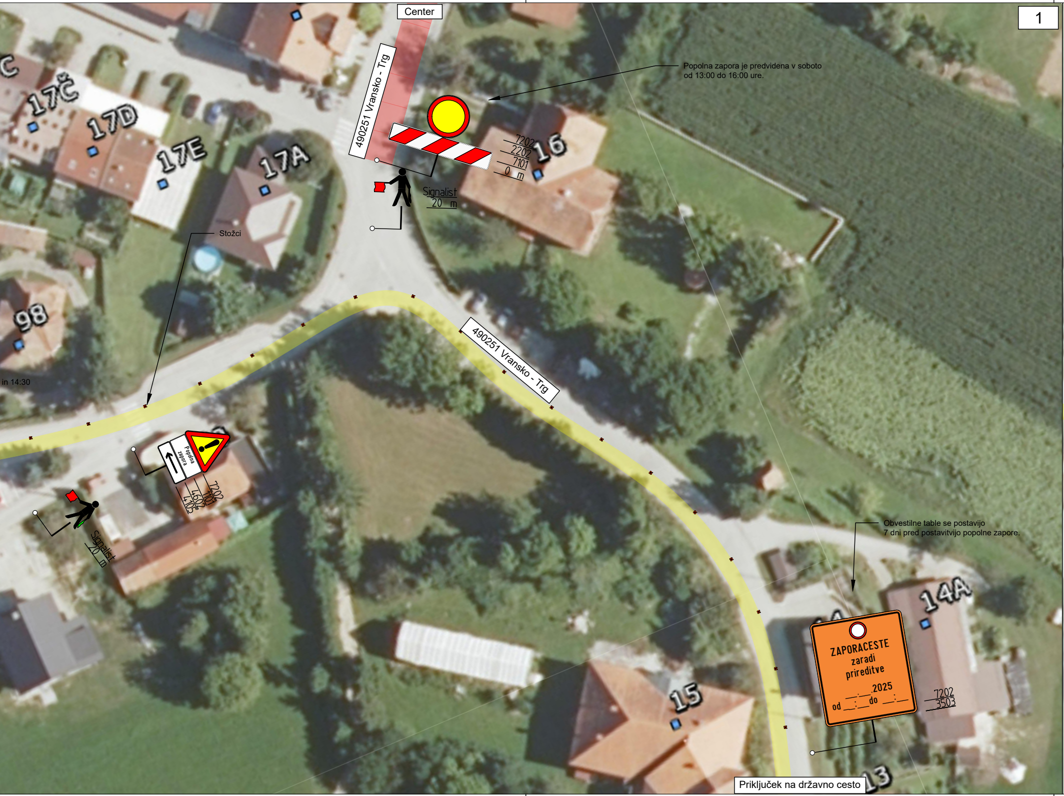

Popolna zapora je predvidena v soboto
od 13:00 do 16:00 ure.

Obvestilne table se postavijo
7 dni pred postavitvijo popolne zapore.

in 14:30

Center
490251 Vransko - Trg
7202
2202
7101
0 m
Signalist
20 m
17Č
17D
17E
17A
16
98
Stožci
490251 Vransko - Trg
Popolna zapora
7202
1101
4602
4105
Signalist
20 m
14A
15
13
ZAPORACESTE
zaradi
prireditve
___:___.2025
od ___:___ do ___:___
7202
3503
Priključek na državno cesto

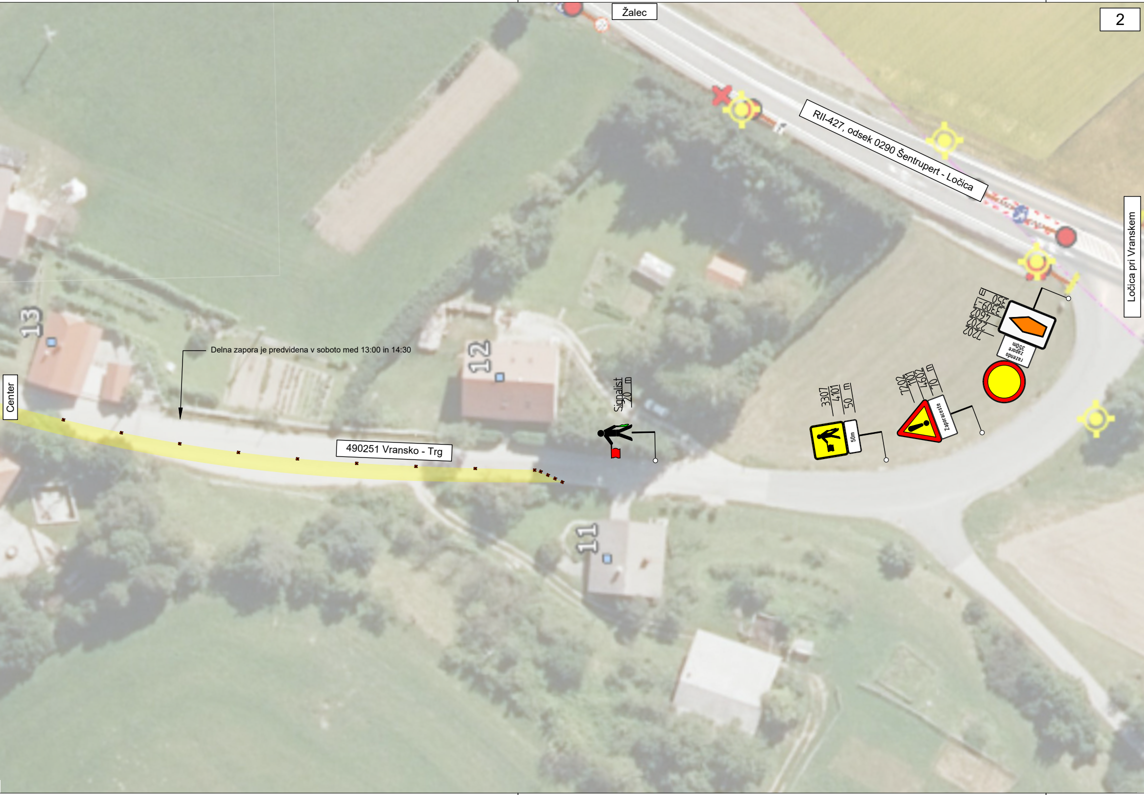
Žalec
RII-427, odsek 0290 Šentrupert - Ločica
Ločica pri Vranskem
Center
13
12
11
Delna zapora je predvidena v soboto med 13:00 in 14:30
490251 Vransko - Trg
Signalist
20 m
3307
4101
50 m
50m
7202
1101
4602
70 m
Zaporaceste
350 m
3309-1
4602
2202
7202
razendo
zapore
350m

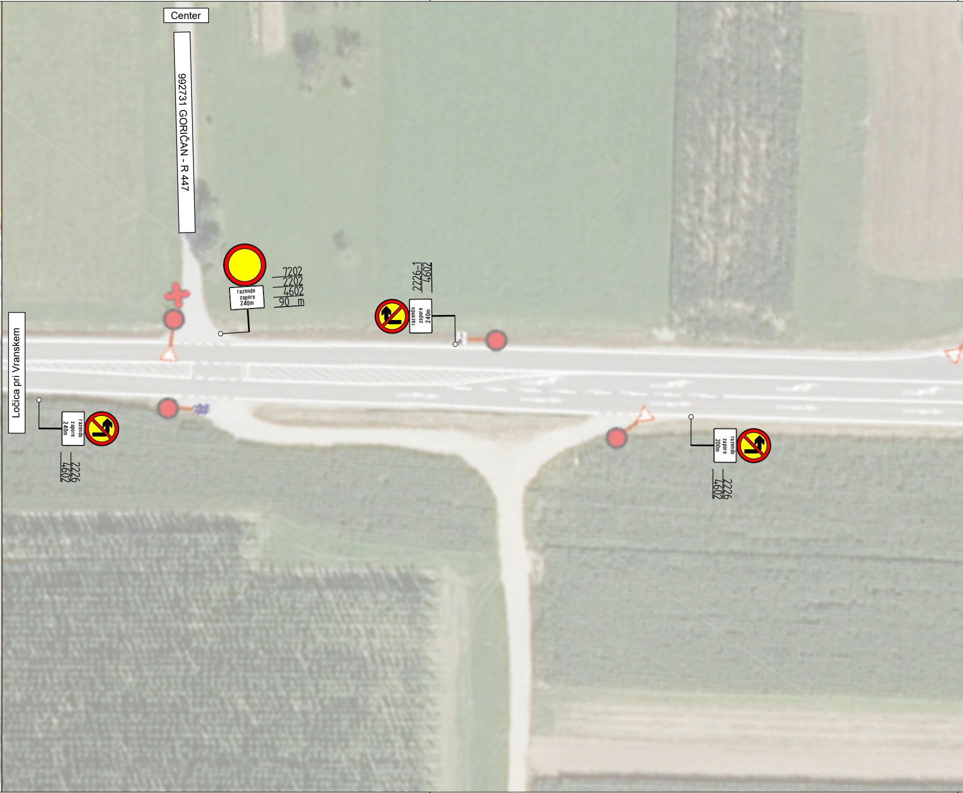
Center
992731 GORIČAN - R 447
Ločica pri Vranskem
razendo zapore 240m
7202
2202
4602
90 m
2226-1
4602
razendo zapore 240m
razendo zapore 240m
2226
4602
razendo zapore 200m
2226
4602

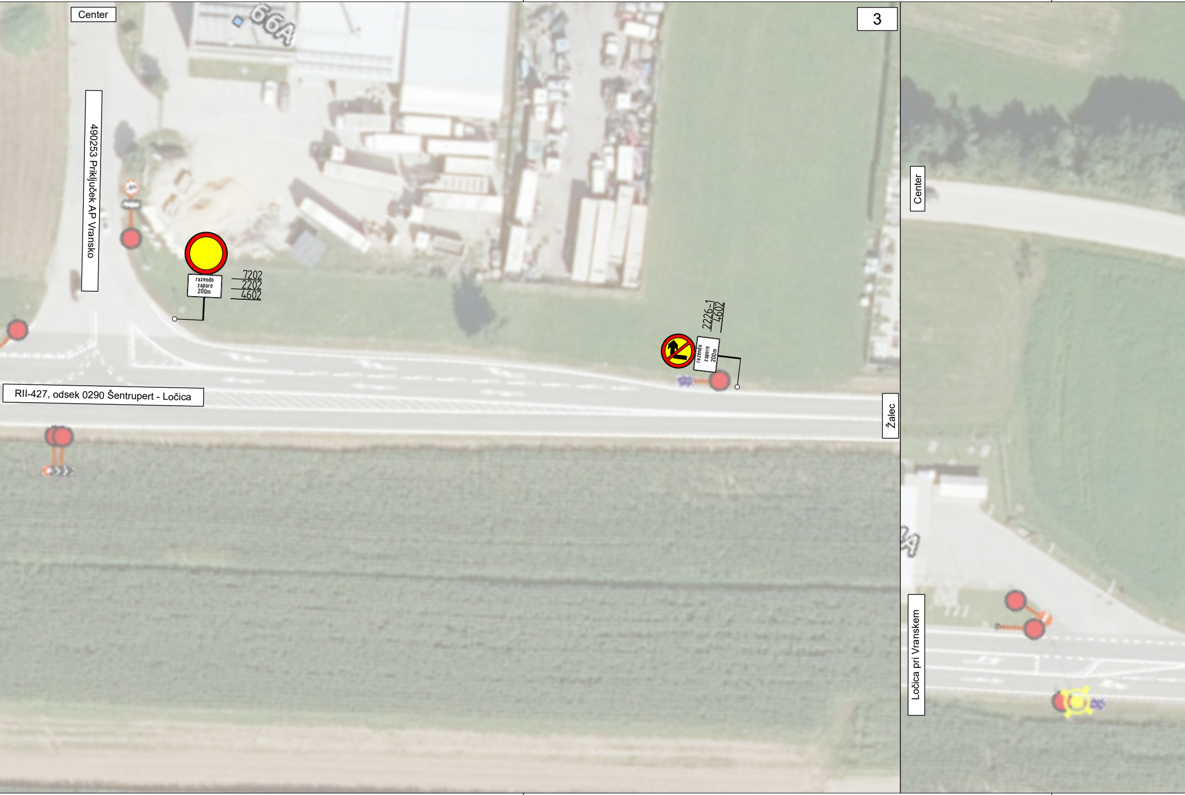
Center
3
66A
490253 Priključek AP Vransko
razendo zapore 200m
7202
2202
4602
2226-1
4602
razendo zapore 200m
RII-427, odsek 0290 Šentrupert - Ločica
Žalec
Center
Ločica pri Vranskem

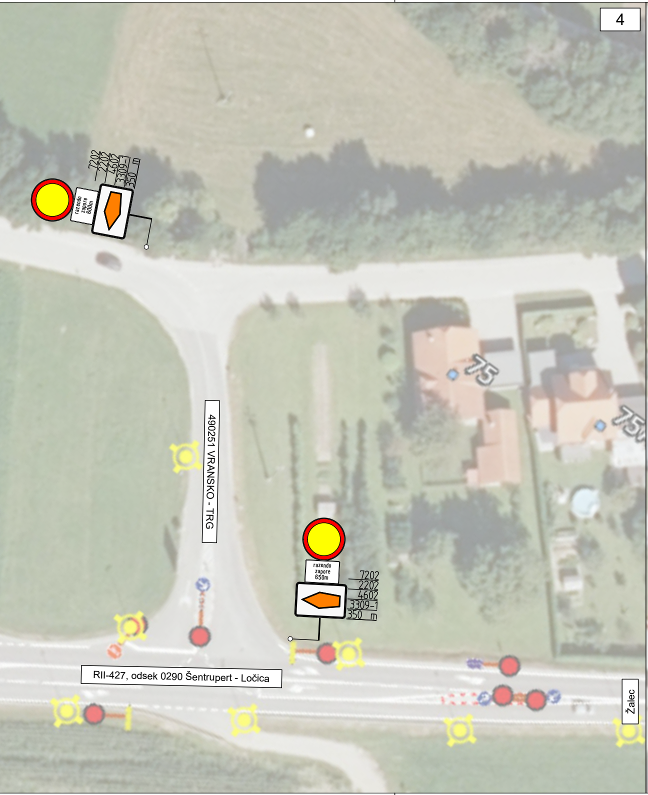
4
razendo zapore 600m
7202
2202
4602
3309-1
350 m
490251 VRANSKO - TRG
75
75
razendo zapore 650m
7202
2202
4602
3309-1
350 m
RII-427, odsek 0290 Šentrupert - Ločica
Žalec

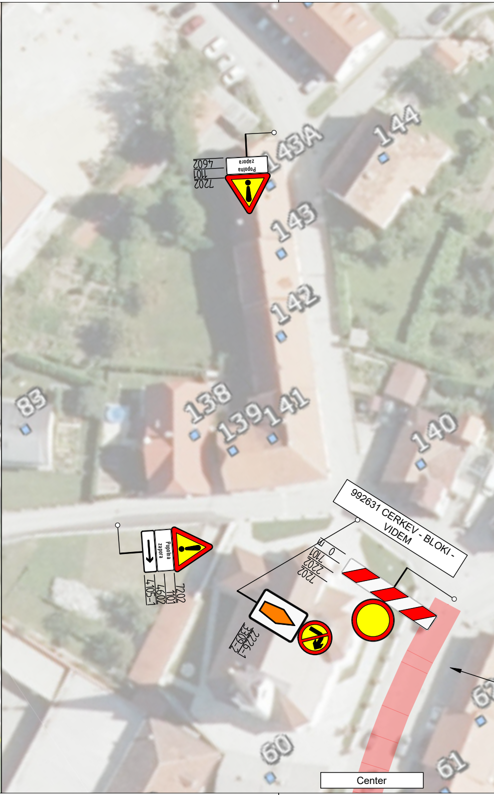
Popolna zapora
4602
1101
7202
143A
144
143
142
83
138
139
141
140
992631 CERKEV - BLOKI - VIDEM
0 m
7101
2202
7202
Popolna zapora
7202
1101
4602
4105-1
2226-1
3309-2
60
61
Center

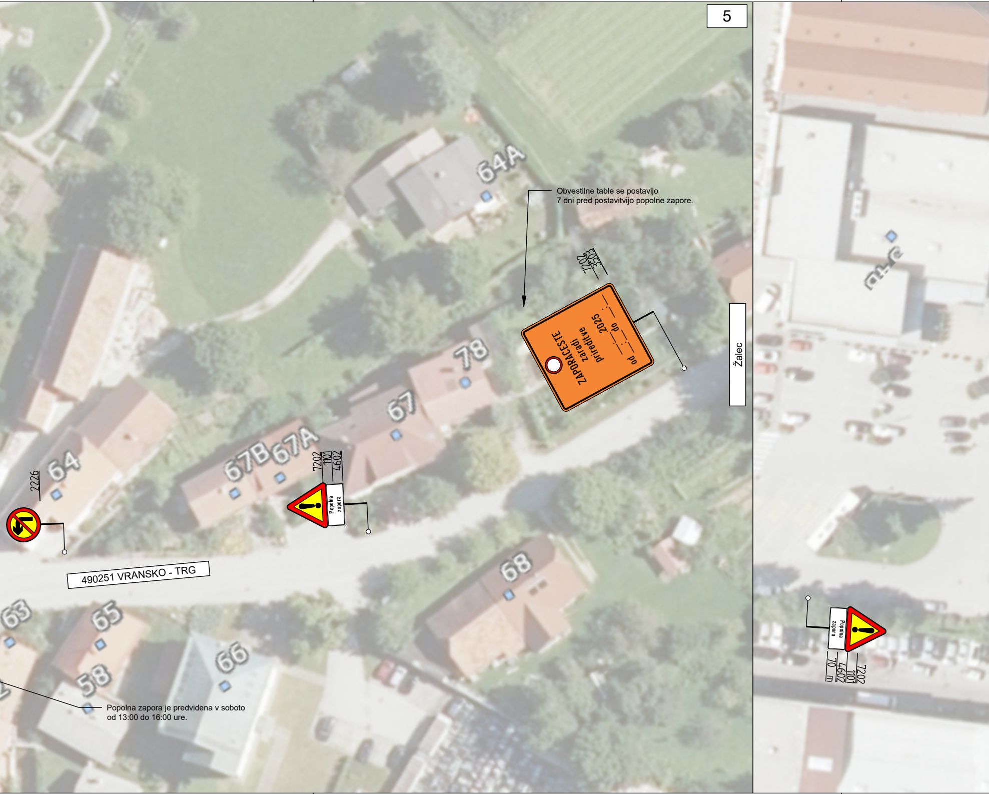
64A
78
67
67B
67A
64
68
63
65
58
66
2226
7202
1101
4602
7202
3503
ZAPORA CESTE
zaradi
prireditve
od __.__. do __.__. 2025
Popolna zapora
490251 VRANSKO - TRG
Žalec
70 m

Obvestilne table se postavijo 7 dni pred postavitvijo popolne zapore.

Popolna zapora je predvidena v soboto od 13:00 do 16:00 ure.

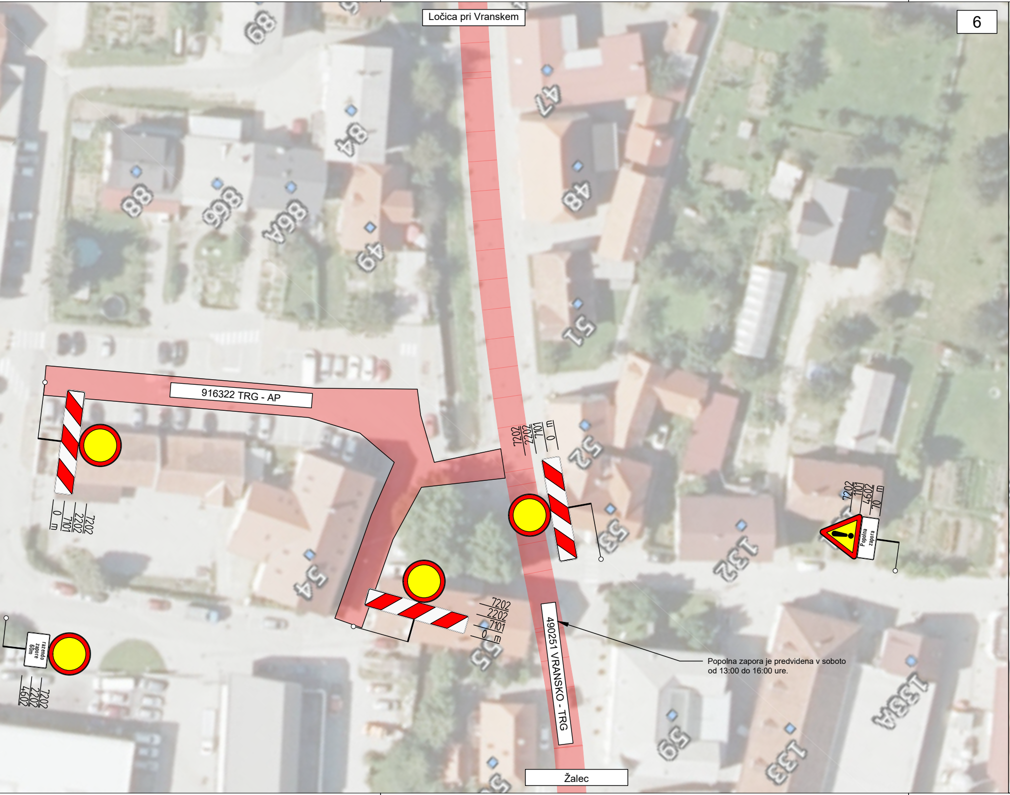
Ločica pri Vranskem
916322 TRG - AP
490251 VRANSKO - TRG
Žalec
7202
2202
7101
0 m
7202
2202
7101
0 m
7202
2202
7101
0 m
Popolna zapora
7202
1101
4602
70 m
razendo zapore 60m
7202
2202
4602
68
47
84
48
88
86B
86A
49
51
52
53
132
54
55
59
133
133A

Popolna zapora je predvidena v soboto od 13:00 do 16:00 ure.

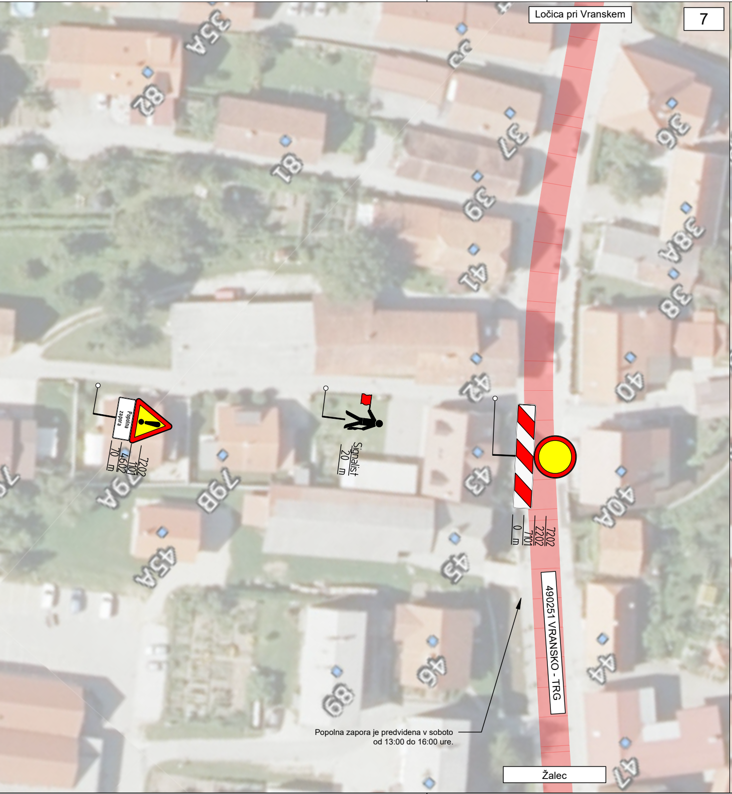
Ločica pri Vranskem
Popolna zapora
7202
1101
4602
70 m
Signalist
20 m
7202
2202
7101
0 m
490251 VRANSKO - TRG
Žalec
35A
82
81
37
39
41
42
43
45
46
89
36
38A
38
40
40A
44
47
79A
79B
45A

Popolna zapora je predvidena v soboto
od 13:00 do 16:00 ure.

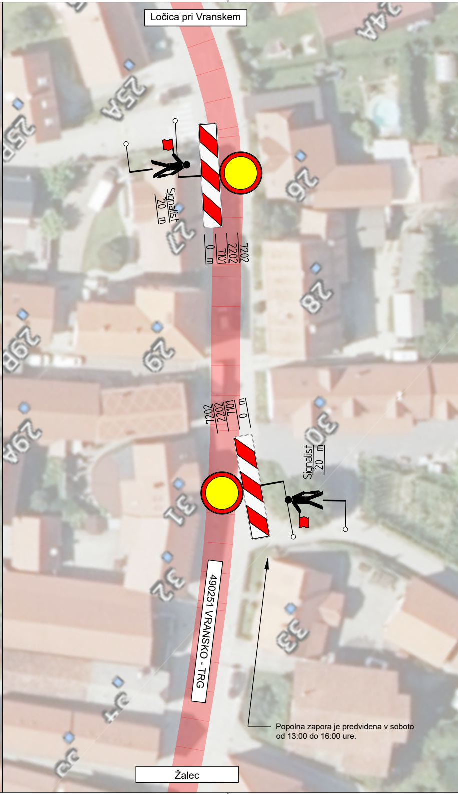
Ločica pri Vranskem
Signalist
20 m
7202
2202
7101
0 m
7202
2202
7101
0 m
Signalist
20 m
490251 VRANSKO - TRG
Žalec
24A
25A
25B
26
27
28
29
29B
29A
30
31
32
33
34

Popolna zapora je predvidena v soboto
od 13:00 do 16:00 ure.

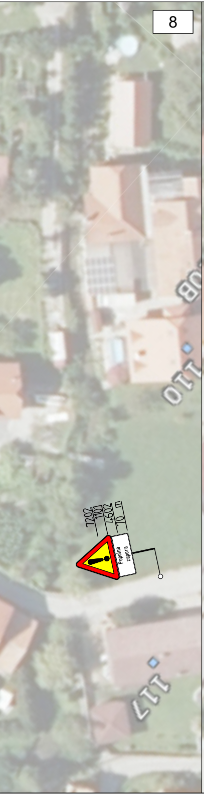
8
7202
101
4602
70 m
Popolna zapora
110B
110
117

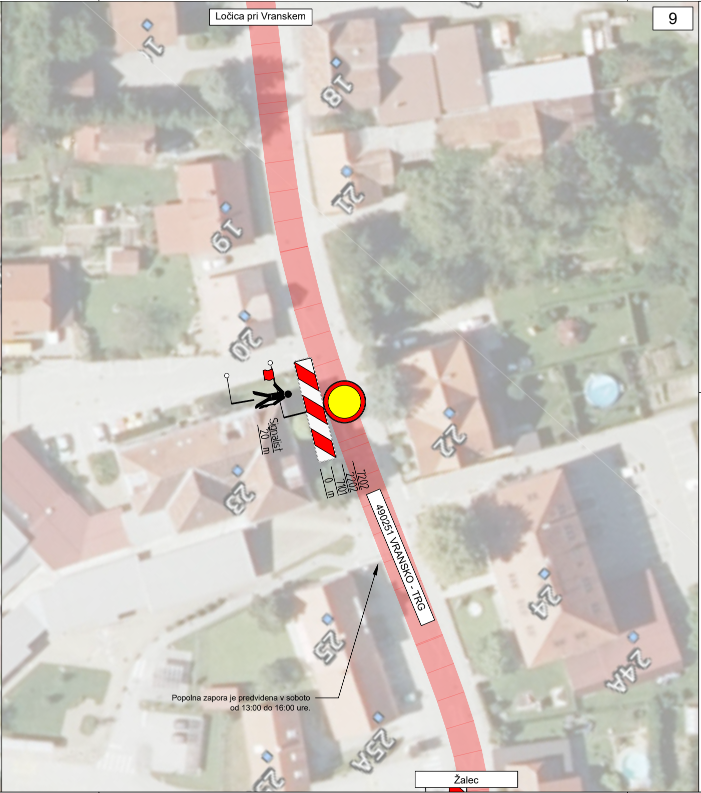
Ločica pri Vranskem
9
1
18
21
19
20
22
23
24
24A
25
25A
Signalist
20 m
7202
2202
710
0 m
490251 VRANSKO - TRG
Žalec

Popolna zapora je predvidena v soboto od 13:00 do 16:00 ure.

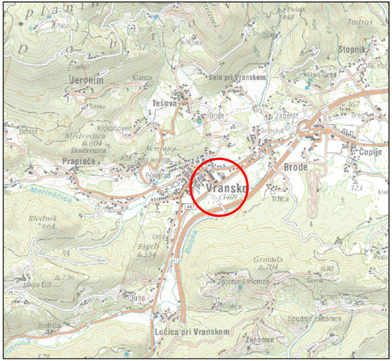
Veronim
Selo pri Vranskem
Tešova
Stopnik
Prapreče
Vransko
(340)
Brode
Čeplje
Ločica pri Vranskem
Gmada
Zgornje Zahomce
Spodnje Zahomce
Jakov Dol
Bistrica
Merinščica
Bolska

dopolnitev:	opis dopolnitve:	datum:	podpis:

izdelovalec načrta:
VOC Celje d.o.o.
Lava 42, 3000 Celje

naročnik - investitor:
ZKTŠ Vransko
Vransko 23a, 3305 Vransko

naziv objekta:
VRANSKI PUSTNI KARNEVAL

št. projekta: 18/1-60/25	**št. načrta:** 18/1-60/25	**datum:** FEBRUAR 2025	
varsta projekta:	NZC		
varsta načrta:	Načrt zaopre ceste		
vsebina risbe:	FAZA 2 - delna in popolna zapora		
odgovorni osebi:	direktor Matej Štingl direktor Iztok Černoša		
odgovorni projektant:	Robert Mažič univ.dipl.inž.prom IZS P-0120		
merilo: 1:1.000	**Opombe:**		

št. odseka:	arhivska št.:	faza:	šifra risbe:	prostor za črtno kodo:
916322 490251	18/1-60/25	FAZA 2	G004	