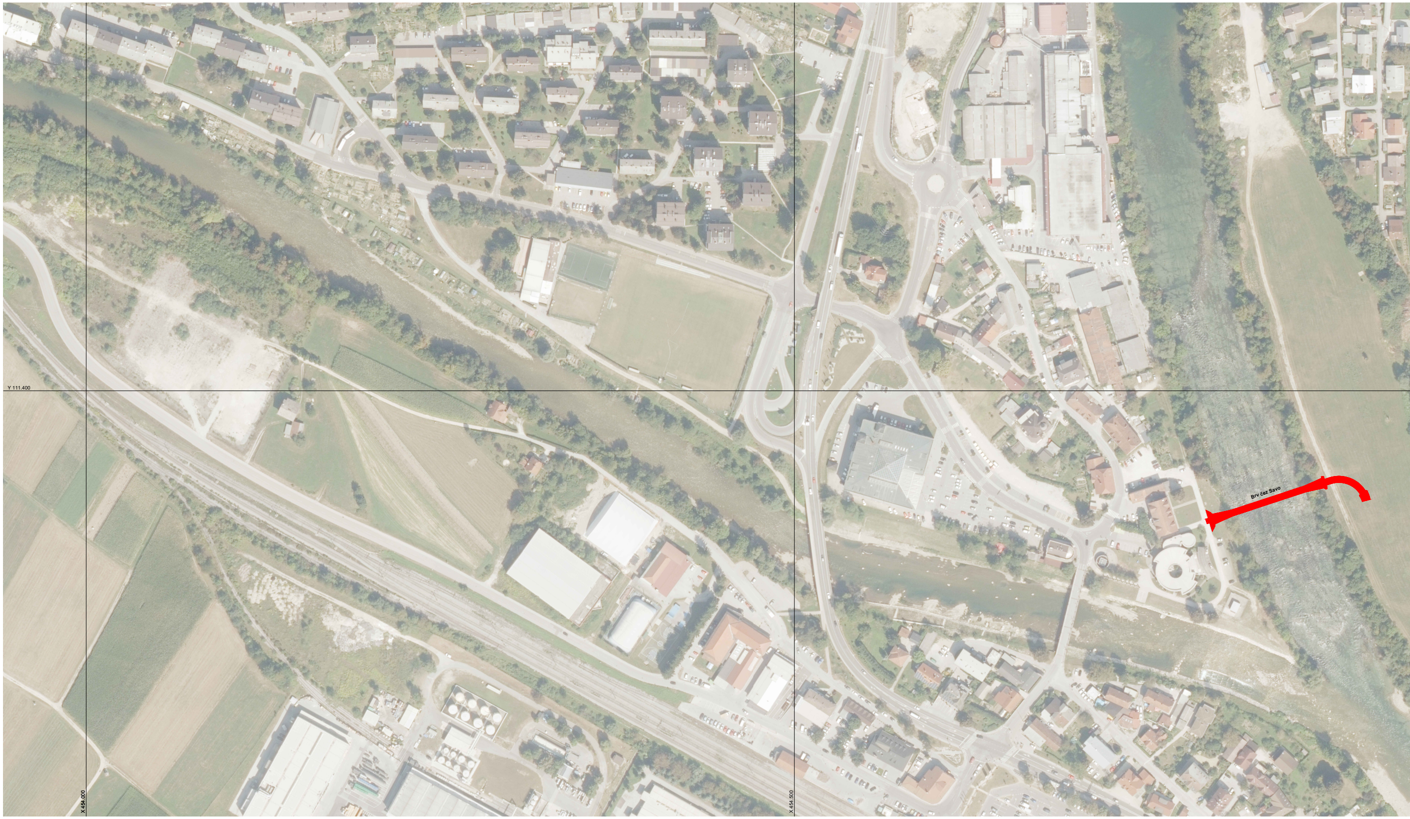

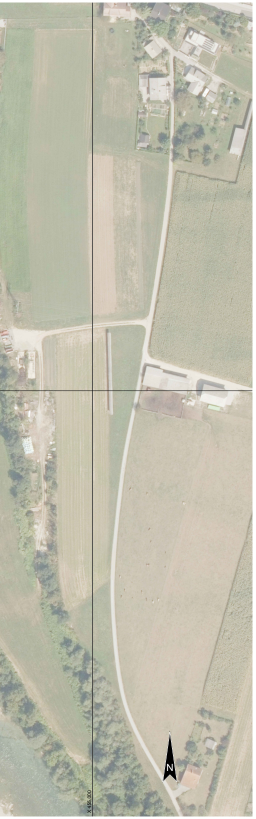

00	11.9.2020	Izvorna različica	JZ	JZ	AP
Različica	Datum	Sprememba	Navodila	Obdelal	Pregledal

1396 mm × 594 mm = 0.83 m²

Pregledna situacija

PROJEKTANT
LJUBLJANSKI URBANISTIČNI ZAVOD d.d.
Verovškova ulica 64, 1001 Ljubljana
Telefon +386(0)1 360 24 00
www.luz.si • info@luz.si

Elea iC, d.o.o., Dunajska cesta 21, SI-1000 Ljubljana
T +386 (1) 474 10 00, info@elea.si, www.elea.si

OBJEKT	Kolesarske poti Medvode - Pirniče - Vikrče Brv čez Savo
INVESTITOR	Občina Medvode Cesta komandanta Staneta 1215 Medvode
VODJA PROJEKTA	Uroš Maršič, univ. dipl. inž. grad., IZS G-3272
POOBLAŠČENI INŽENIR	dr. Jaka Zevnik, univ. dipl. inž. grad., IZS G-2925 Andrej Pogačnik, univ.dipl.inž.grad., IZS G-0187
SODELAVCI	Dominik Klemenčič, mag. inž. grad. Matjaž Beltram, univ. dipl. inž. grad., IZS G-4229 Vida Lesjak, gr. teh., IZS G-9340

VRSTA DOKUMENTACIJE	PZI	ŠT. PROJEKTA:	8512
VRSTA NAČRTA	2.1 Načrt brvi čez Savo	ŠT. NAČRTA:	8512_B
VSEBINA RISBE	Pregledna situacija	MERILO:	1:1000
DATUM	september 2020	ŠT. RISBE:	GL.--.0001

OPOMBE: Vse kote in dimenzije je potrebno preveriti na licu mesta