AAG 297x420
A 1:5,000

Datum: 22. 11. 2022
2567_01_DGD_02_02_Kirka_Č

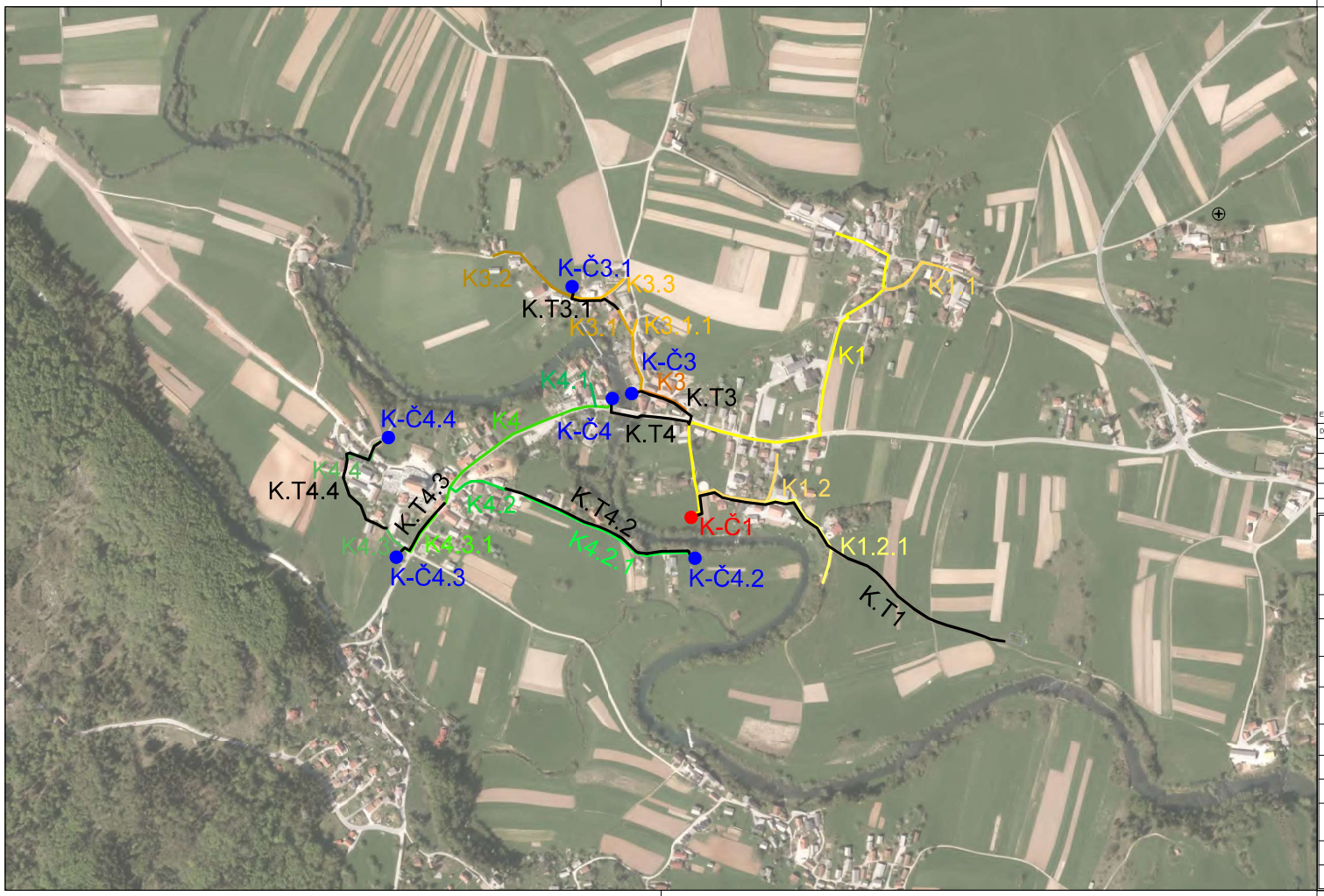

LEGENDA

Predvidena infrastruktura

Gravitacijski kanali

- K1
- K1.1
- K1.2
- K1.2.1
- K3
- K3.1
- K3.1.1
- K3.2
- K3.3
- K4
- K4.1
- K4.2
- K4.2.1
- K4.3
- K4.3.1
- K4.4

Tlačni kanali

- K.T1
- K.T3
- K.T3.1
- K.T4
- K.T4.2
- K.T4.3
- K.T.4.4

Tlačni kanali

- K-Č3 — Črpališče K-Č3
- K-Č3.1 — Črpališče K-Č3.1
- K-Č4 — Črpališče K-Č4
- K-Č4.2 — Črpališče K-Č4.2
- K-Č4.3 — Črpališče K-Č4.3 (dotok iz Podbukovja)
- K-Č4.4 — Črpališče K-Č4.4
- K-Č1 — Črpališče K-Č1

Predvideni vodi so prikazani z debelejšimi linijami, ne odražajo posega na zemljišču.

Shematsko prikazano območje čistilne naprave - NI PREDMET PROJEKTA

EVIDENTIRANJE SPREMEMB:

DATUM	OPIS	POTRDIL	PODPIS

hidroinženiring d.o.o
Projektiranje in inženiring hidrotehničnih objektov, čistilnih naprav in drugih nizkih gradenj
Vodovodna cesta 109, 1000 Ljubljana, Slovenija

		IDENT. ŠT.	DATUM PODPISA	PODPIS
VODJA PROJEKTA:	Igor Kodre, univ.dipl.inž.grad.	G-2567		
POOBLAŠČENI INŽENIR:	Igor Kodre, univ.dipl.inž.grad.	G-2567		
SODELAVEC NAČRTA:	Maja Klančar, univ.dipl.inž.vod. in kom.inž.	G-4066		
INVESTITOR / NAROČNIK:	Občina Ivančna Gorica Sokolska ulica 8 1295 Ivančna Gorica			
NAZIV GRADNJE:	Javna kanalizacija v aglomeraciji Kirka			
VRSTA DOKUMENTACIJE:	DGD			
VRSTA NAČRTA:	0.2 Vodilni načrt - načrt gradbeništva			
VSEBINA RISBE:	LOKACIJSKI PRIKAZ - Pregledna situacija			
DATUM:	junij 2022	MERILO:		ŠT. RISBE:
ŠT. PROJEKTA:	50-2176-00-2020/K.1	1:5.000		02.0