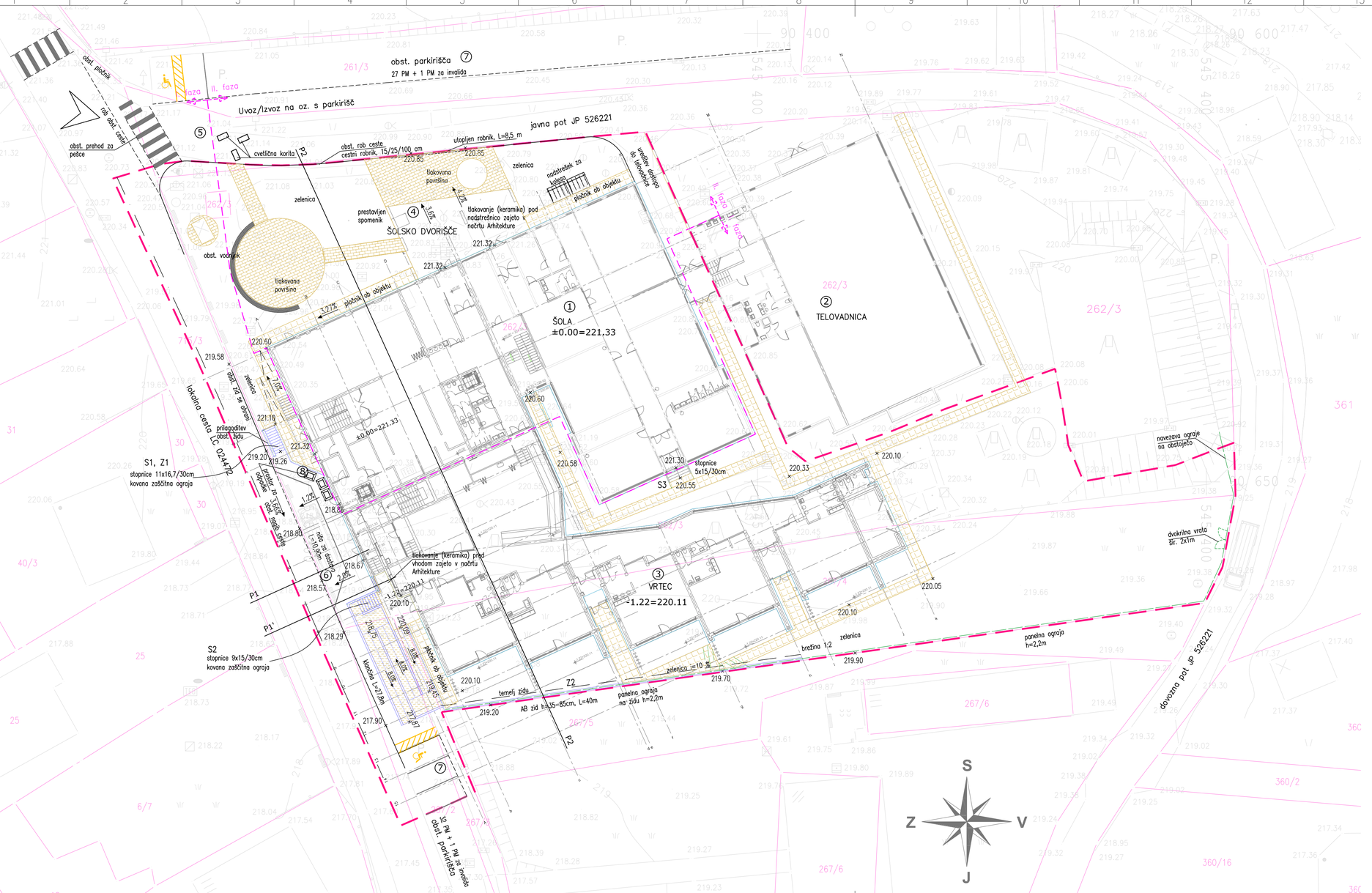

Legenda:

1	obst. ŠOLA
2	obst. TELOVADNICA
3	NOV VRTEC
4	šolsko dvorišče
5	dovoz na kompleks
6	izogibališče za dostavo
7	obst. parkirišča
8	Eko otok

- območje urejanja
- razmejitev faz
- ograja po Južni strani kompleksa (delno vgrajena v zid)
- ograja na zunanjih stopnicah in klančini

Legenda tlakovanj:

tlakovano šolsko dvorišče s prostorom za druženje
tip Stilo Prestige, različnih dimenzij, barva perla/ bež

pločnik ob objektu in tlakovane poti
tip moderna plošča dim. 40/40 cm, linia PIATTO, barva perla/bež

stopnice in klančina
metlan beton

Opomba:
Zasaditev in postavitev opreme je obdelana v ločenem načrtu Krajinske arhitekture.

investitor:	OBČINA BREŽICE Cesta prvih borcev 18 8250 Brežice
projektant:	Savaprojekt, d.d., Cesta krških žrtev 59, 8270 Krško
objekt:	Osnovna šola Artiče
del objekta:	I. faza: vrtec
OVP:	T. Božičnik, u.d.i.a. ZAPS 1227
OP:	T. Božičnik, u.d.i.a. ZAPS 1227
SP:	
vrsta risbe:	SITUACIJA
vrsta načrta:	1/1 - NAČRT ARHITEKTURE

Ta načrt velja za popoštevno določene namene.

datum:	merilo:	št. načrta/prikaza:	št. projekta:	vrsta proj.:	vrsta nač.:	št. risbe:	št. lista:	sprem.:
sept. 2018	1:50	SPK-1/1	17140-00	PZI	1	101	01	0

A2.1