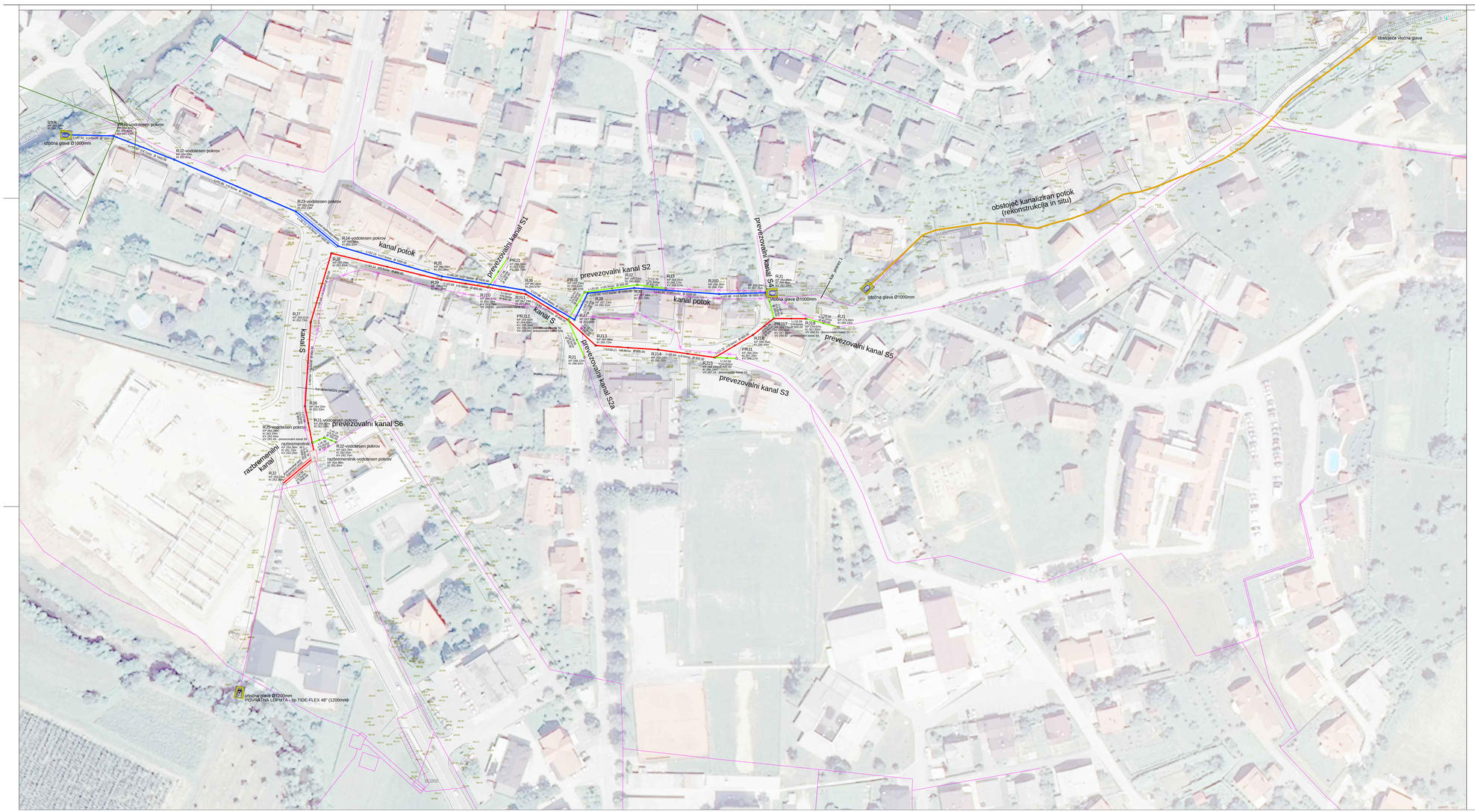

legenda:

Projektirano – predmet načrta

- projektirana mešana kanalizacija
- projektirana meteorni kanal – potok
- sanacija kanaliziranega potoka in situ
- projektirana mešana kanalizacija prevezava obstoječe kanalizacije
- objekti

Obstoječe

- obstoječa kanalizacija
- obstoječa kanalizacija – se ukine

Št. pril.	Opis spremembe	Datum	Podpis

Investitor: OBČINA LJUBNO
MINISTRSTVO ZA OKOLJE IN PROSTOR

Naročnik: NIVO d.o.o.

Izvajalec: HIDROSVET d.o.o.

Podizvajalec:

Objekt: ZAGOTAVLJANJE POPLAVNE VARNOSTI NA POREČJU SAVINJE - LOKALNI UKREPI

Odsek: REKONSTRUKCIJA KANALIZACIJE V KOJNIKU

Naziv risbe: Situacija

Merilo: 1:500 Datum: 5/12

	Ime:	Ik. št.	Datum:	Podpis:
Odgovorni vod. projekta:	Branko Skutnik	IZS G-0245	15.01.2015	
Odgovorni projektant:	Jelko Kraljak	IZS G-0224	15.01.2015	
Projektant:	Roman Gosenca		15.01.2015	
Avtor:	Roman Gosenca		15.01.2015	

Št. proj.	Št. načrta	Faza	Datum	Šifra projektne dokumentacije
2202-17-73	2202-17-73-N	PZI	januar 2015	